PASTORALVERBUND
LÜBBECKER LAND

Pfarrnachrichten

Gottesdienste und Termine

Nr. 3

7. Sonntag im Jahreskreis, Aschermittwoch,
1. und 2. Fastensonntag
Gültig für 3 Wochen - vom. 23.2. bis 15.3.2020

Bild aus www.pfarrbrief.de T. Schreiber

Das Aschekreuz rückt zurecht, was wir sonst gern hinter aufgepeppten Masken verbergen. Jesu verspricht uns aber: „ die Wahrheit wird euch frei machen!“ So dürfen wir hoffnungsvoll die diesjährige Fastenzeit beginnen.

23. Februar 2020

7. Sonntag
im Jahreskreis

Lesejahr A

1. Lesung:
Levitikus 19,1-2.17-18

2. Lesung: 1. Korinther 3,16-23

Evangelium:
Matthäus 5,38-48

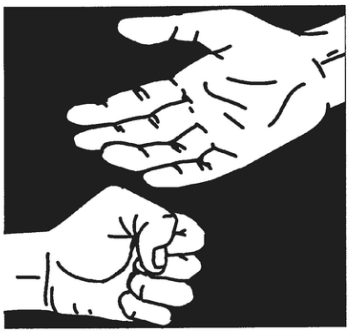

Ulrich Loose

» Ihr habt gehört, dass gesagt worden ist: Du sollst deinen Nächsten lieben und deinen Feind hassen. Ich aber sage euch: Liebt eure Feinde und betet für die, die euch verfolgen, damit ihr Kinder eures Vaters im Himmel werdet; denn er lässt seine Sonne aufgehen über Bösen und Guten und er lässt regnen über Gerechte und Ungerechte. «

Samstag, 22.02.2020

17.00	Rahden	Vorabendmesse
18.30	Lübbecke	Vorabendmesse

Sonntag, 23.02.2020

10.00	Lübbecke	Hochamt
10.30	Espelkamp	Hochamt
11.00	Pr. Oldendorf	Hochamt

Dienstag, 25.02.2020

16.00	Rahden	Hl. Messe im Schloß Rahden

Mittwoch, 26.02.2020 **Aschermittwoch**

07.50	Espelkamp	Schulgottesdienst
10.00	Levern	Wort-Gottes-Feier im Seniorenheim Stiftsort (Am Heilbad 26)
18.30	Lübbecke	Hl. Messe mit Austeilung des Aschekreuzes
18.30	Espelkamp	Hl. Messe mit Austeilung des Aschekreuzes
19.00	Rahden	Hl. Messe mit Austeilung des Aschekreuzes

Donnerstag, 27.02.2020

09.00	Espelkamp	Hl. Messe
09.00	Lübbecke	Hl. Messe ++ der Familie Schröder

Freitag, 28.02.2020

15.00	Lübbecke	Hl. Messe anschließend Kaffeetrinken
18.30	Espelkamp	Hl. Messe

1. März 2020

Erster Fastensonntag

Lesejahr A

1. Lesung:
Genesis 2,7-9; 3,1-7

2. Lesung: Römer 5,12-19

Evangelium: Matthäus 4,1-11

Ulrich Loose

» Da sagte Jesus zu ihm: Weg mit dir, Satan! Denn in der Schrift steht: Den Herrn, deinen Gott, sollst du anbeten und ihm allein dienen. Darauf ließ der Teufel von ihm ab und siehe, es kamen Engel und dienten ihm. «

Samstag, 29.02.2020

17.00	Rahden	Vorabendmesse
18.30	Lübbecke	Vorabendmesse

Sonntag, 01.03.2020

10.00	Lübbecke	Hochamt
10.30	Espelkamp	Hochamt anschließend Kirchencafé
11.00	Pr. Oldendorf	Hochamt

Dienstag, 03.03.2020

09.00	Lübbecke	Hl. Messe
09.00	Espelkamp	Wort-Gottes Feier in der Kirche

Mittwoch, 04.03.2020

09.00	Lübbecke	Hl. Messe
18.00	Espelkamp	Kreuzweg

Donnerstag, 05.03.2020

09.00	Espelkamp	Hl. Messe
09.00	Lübbecke	Hl. Messe
09.45	Rahden	Wort-Gottes-Feier im Haus Wellengrund

Freitag, 06.03.2020 **Herz-Jesu-Freitag**

15.00	Lübbecke	Kreuzweg anschließend Kaffeetrinken
15.00	Espelkamp	eucharistische Anbetung

Nonhlanhla Mathe, „Rise! Take Your Mat and Walk" © Weltgebetstag der Frauen

Am 6. März 2020 feiern die Kirchen der ganzen Welt den Weltgebetstag aus Simbabwe: **Steh auf und geh!** Über Konfessions- und Ländergrenzen hinweg engagieren sich christliche Frauen beim Weltgebetstag dafür, dass Frauen und Mädchen überall auf der Welt in Frieden, Gerechtigkeit und Würde leben können. So entstand in den letzten 130 Jahren die größte Basisbewegung christlicher Frauen weltweit. Im Fokus steht in diesem Jahr das afrikanische Land Simbabwe, dessen Frauen auch die Liturgie für den Gebetstag gestaltet haben.

Gottesdienste zum ökumenischem Weltgebetstag, Freitag, 06.03.2020

15.00	Rahden	in der evang. St.Johanneskirche
18.00	Espelkamp	in der Mennonitengemeinde, John-Gingerich-Str. 1
18.00	Lübbecke	im evang. Thomasgemeindehaus, Alswederstrasse
19.00	Pr. Oldendorf	in der ev. Kirche St. Ulrikus in Börninghausen

8. März 2020

Zweiter Fastensonntag

Lesejahr A

1. Lesung: Genesis 12,1-4a

2. Lesung:
2. Timotheus 1,8b-10

Evangelium: Matthäus 17,1-9

Ulrich Loose

» Und als sie aufblickten, sahen sie niemanden außer Jesus allein. Während sie den Berg hinabstiegen, gebot ihnen Jesus: Erzählt niemandem von dem, was ihr gesehen habt, bis der Menschensohn von den Toten auferweckt ist! «

Samstag, 07.03.2020

17.00	Rahden	Vorabendmesse
18.30	Lübbecke	Vorabendmesse

Sonntag, 08.03.2020

10.00	Lübbecke	Hochamt
10.30	Espelkamp	Hochamt mit den Kommunionkindern unter Mitwirkung der Veeharfen-Musikgruppe aus Lemförde
11.00	Pr. Oldendorf	Hochamt
14.00	Espelkamp	Tauffeier

Dienstag, 10.03.2020

09.00	Lübbecke	Hl. Messe
09.00	Espelkamp	Hl. Messe
15.00	Rahden	Hl. Messe anschließend Kaffeetrinken

Mittwoch, 11.03.2020

09.00	Lübbecke	Hl. Messe
18.00	Espelkamp	Kreuzweg

Donnerstag, 12.03.2020

09.00	Espelkamp	Hl. Messe
09.00	Lübbecke	Hl. Messe
10.00	Stemwede	Wort-Gottes-Feier im Seniorenheim Stemweder Berg

Freitag, 13.03.2020

15.00	Lübbecke	Kreuzweg anschließend Kaffeetrinken
16.00	Dielingen	Wort-Gottes-Feier im Seniorenheim Dielingen
18.30	Espelkamp	Hl. Messe

Sonntag, 15.03.2020 3. Fastensonntag

Samstag, 14.03.2020

17.00	Rahden	Vorabendmesse
18.30	Lübbecke	Vorabendmesse

Sonntag, 15.03.2020 3. Fastensonntag

10.00	Lübbecke	Hochamt mit Kommunionkindern anschließend Kirchencafé
10.30	Espelkamp	Hochamt
11.00	Pr. Oldendorf	Hochamt
14.00	Espelkamp	Tauffeier
15.00	Espelkamp	ökumenischer Gottesdienst der Hospizbewegung

Kollekte am	St. Marien	St. Joh. Bapt.	St. Raphael	St. Michael
22./23.2.	für die Gemeinde			
29.2./1.3.	für die Gemeinde			
7./8.3.	für die Förderung von Priesterberufen			
14./15.3.	für die Gemeinde			

Hinweise für alle Gemeinden des Pastoralverbundes

GEBETSMEINUNG
DES PAPSTES FÜR
März

Wir beten dafür, dass die Kirche in China an ihrer Treue zum Evangelium festhält und immer mehr zusammenwächst.

Beichtzeiten:

Samstags
Rahden vor der Hl. Messe;
Lübbecke. nach der Hl. Messe
Sonntags
Espelkamp vor der Hl. Messe;
Pr. Oldendorf nach der Hl. Messe

Treffen des Präventionsteams
Mittwoch, den 11.03.2020 um 19:30 Uhr im Pastoralverbundsbüro

Gemeindefahrt vom So 06.09. bis Sa 12.09.2020 2020 nach Danzig
Ein Informationsabend wird am Dienstag, den 25.2.2020 um 18.00 Uhr im St.-Johannes-Gemeindehaus in Lübbecke stattfinden. Alle Interessierten sind herzlich willkommen. Sie werden mehr über den Ablauf, Kosten und weitere Details erfahren.
Eine Anmeldung ist auch jetzt schon bei Frau Kuczkowski möglich:
Mail: lucja.kuczkowski@t-online.de, oder im Pfarrbüro.

🕮 Erstkommunionkurs 19/ 20

Gestalten eines Altartuches zum „Vater unser“
Espelkamp und Lübbecke am Sa 7.3. von 14.00-18.00 Uhr in den Gemeindehäuser vor Ort.

Familiengottesdienste

Espelkamp	So 8.3.	10.30 Uhr
Lübbecke	So 15.3.	10.00 Uhr

Elternabend

Espelkamp	Di 10.3.	18.00 Uhr
Lübbecke	Mi 11.3.	18.00 Uhr

Das **Kommunionkinderwochenende** ist vom 28.2 bis 1.3. 2020 am Kupferberg in Detmold

Däumchen drehen …

. .. heißt sein erstes abendfüllendes Kabarettprogramm.
mit Rainer Schmidt, Evangelischer Pfarrer, Dozent, Kabarettist

---

Vorschau: **Kfd-Fahrt nach Hallenberg zu den Passionsspielen**.
Aufführung der Passion am Sonntag 9.8.2020, 15.30 Uhr. Übernachtung in Elkeringhausen/ Winterberg. Rückfahrt am Montag, den 10.8.2020.

Nähtreff
Jeden 2. Freitag im Monat von 18.00 bis 21.00 Uhr
im St. Johannes-Gemeinde-haus, im Obergeschoss.
Am 13. März, 10. April…
Nähmaschine und co. sind mitzubringen.
Ansprechpartnerin: Irina Robert

Öffentliche **Pfarrgemeinderatssitzung** ist am 3.3. um 19.30 Uhr.

Historische Stadtführung in Rahden am 14.3.2020 um 13.00 Uhr
Mit anschließendem Kaffeetrinken im Gemeindehaus.
Eine Anmeldeliste liegt im Schriftenstand aus. Nähere Infos im Rahdener Teil.

Der ökumenische Arbeitskreis trifft sich am 17. März um 19.30 Uhr im St-Johannes-Gemeindehaus.

Der Bibelgesprächskreis trifft sich am 18.3. um 19 Uhr.

Die Sitzung des Kirchenvorstands ist am 25.3. um 19.30 Uhr.

Caritas-Konferenz:
Am 07./08. März haben die Barzahler der Caritas vor und nach den Gottesdiensten wieder die Möglichkeit die Mitgliedsbeiträge abzugeben.

Vorschau: Der 1. Regional-Arbeitskreis der Caritas-Konferenzen findet statt am 18. März 2020 um 17.30 Uhr im Caritasverband Minden.
Die nächste **Cariatskonferenz** ist am 30. März: Thema: Ausflug.

Die Caritas bittet für das Palmstöcke-Basteln um Eier

St. Raphael, Pr. Oldendorf

Gymnastik der Frauen ist immer montags um 10.00 Uhr im Gemeindehaus.

Der **Weltgebetstag** findet in diesem Jahr in der ev. Kirche St. Ulrikus in Börninghausen am 6.3., 19.00 Uhr statt. Anschließend ist Begegnung im Gemeindehaus. Vorbereitet wird er von der kath. Gemeinde St. Raphael und den ev. Gemeinden Bad Holzhausen udn Börninghausen. Das zweite Vorbereitungstreffen fintet am 26.2.2020 um 19 Uhr in Börninghausen statt.

Eine **öffentliche Pfarrgemeinderatssitzung** ist am 25.3. um 19.30 Uhr im Gemeindehaus.

St. Marien, Espelkamp

Do	27.2.	19.30	Sitzung des Kirchenvorstands
So	1.3.	11.30	Kirchencafé/ Fastenessen nach dem Hochamt können wieder Kaffee und Bastelartikel erworben werden.
Di	3.3 .	20.00	Probe Chor Taktvoll
Do	5.3.	15.30	Gymnastik der Frauen, anschließend Kaffeetrinken
Fr	6.3.	18.00	Weltgebetstag der Frauen
So	15.3.	15.00	ökumenischer Gottesdienst der Hospizbewegung
Do	19.3.	15.30	Gymnastik der Frauen, anschließend Kaffeetrinken
Mi	25.3.	9.00	Gemeinschaftsmesse der Kfd mit anschl. Frühstück

Ein Gebet wandert über 24 Stunden lang um den Erdball und verbindet Frauen in mehr als 120 Ländern der Welt miteinander! Bitte, beten Sie mit beim

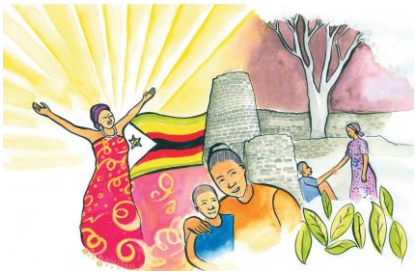

Weltgebetstag der Frauen

am Freitag, 6. März 2020 um 18.00 Uhr

in der Mennoniten Gemeinde, John-Gingerich-Str. 1

Die Gebetsordnung kommt in diesem Jahr aus Simbabwe, einem Land im südlichen Afrika. Dieses Land hatte eine hoch entwickelte, uralte Kultur. Sie wurde durch Unterdrückung, Ausbeutung, Vertreibung und Kolonialismus zerstört. Das fruchtbare Land und die Bodenschätze teilten die Kolonialherren unter sich auf, die Einheimischen wurden in die Reservate verbannt.

Heute sind in Simbabwe Hunger, Arbeitslosigkeit, Energieknappheit und Binnenflucht weit verbreitet. Es ist ein Entwicklungsland, das in der Rangliste weltweit einen der letzten Plätze einnimmt.

Doch die Frauen Simbabwes sind stark. Sie haben aus dem Evangelium nach Joh. 5, 2-9 als Motto für den Weltgebetstag gewählt: **Steh auf und geh!**

Der Kirchenvorstand hat in der Sitzung am 21.1.2020 den **Haushaltsplan für 2020** beschlossen. Der Haushaltsplan kann ab sofort für die Dauer von zwei Wochen im Pfarrbüro eingesehen werden.

Die Termine für die **Kreuzwegandachten in der Fastenzeit** mittwochs um 18.00 Uhr entnehmen Sie der Gottesdienstordnung.

Däumchen drehen …

. .. heißt sein erstes abendfüllendes Kabarettprogramm.
mit Rainer Schmidt, Evangelischer Pfarrer, Dozent, Kabarettist
Mittwoch18.03.2020 um 19.00 Uhr in der St. Marien Kirche Espelkamp

Historische Stadtführung in Rahden am 14.3.2020 um 13.00 Uhr
Mit anschließendem Kaffeetrinken im Gemeindehaus.
Eine Anmeldeliste liegt im Schriftenstand aus. Nähere Infos im Rahdener Teil.

St. Michael, Rahden

Kirchbullidienst bei Armin Wiech,

Der Haushaltsplan für 2020 wurde beschlossen und kann ab sofort für die Dauer von zwei Wochen im Pfarrbüro eingesehen werden

Der **Weltgebetstag der Frauen** findet am 6.3.2020 um 15 Uhr in der evang. St.Johanneskirche statt. Anschl. ist Kaffeetrinken im Gemeindehaus.

Die Messe im Schloss Rahden ist am 25.2. um 16 Uhr.
Am 10.3. um 15 Uhr ist wieder Seniorenmesse mit anschließendem Kaffeetrinken.

Historische Stadtführung am 14.3.2020 um 13.00 Uhr
Der PGR lädt alle Gemeindemitglieder und Interessierte zu einer historischen Stadtführung am Samstag, den 14.3. in Rahden ein. Im Anschluss möchten wir diese mit einem gemütlichen Kaffeetrinken im Gemeindehaus abschließen. Treffpunkt ist der Parkplatz neben dem Rathaus. Die Kosten von 5€ sind bar vor Ort zu zahlen. Eine Anmeldung bis 29.2.2020 wird erbeten. Eine Liste liegt im Schriftendstand.
Rückfragen bei bei Cypriane Husemann oder Elke Vogelsang. Wir freuen uns auf einen interessanten Nachmittag, sowie zahlreiche Teinehmer.

PGR Rahden

Redaktionsschluss am **11.3.2020** -
Der nächste Pfarrbrief bis zum 5.4.2020

Herausgeber:
Pastoralverbund Lübbecker Land; Isenstedter Straße 80a, 32339 Espelkamp
E-Mail: info@pv-luebbeckerland.de; ☎ 05772/3457 - Fax: 05772/6218;
Homepage: http://www.pv-luebbeckerland.de
Öffnungszeiten Pastoralverbundsbüro:
Montag und Mittwoch 9 – 12 Uhr; Donnerstag, 15 – 18 Uhr
Frau Claudia Kornhaas; info@pv-luebbeckerland.de
Frau Silke Biermann – Pfarrbriefredaktion; pfarrbrief@pv-luebbeckerland.de
Pastoralteam:
Pfarrer Karl-Heinz Graute, Niederwall 14, 32312 Lübbecke; ☎ 05741/8870 – Fax: 05741/8883;
E-Mail: pf.graute@web.de
Pater Subhash Ullattil MST, Isenstedter Str. 80b, 32339 Espelkamp, ☎ 05772/936560
E-Mail: subhashluebbeckerland@gmail.com
Diakon Wilfried Schulz, Bökenkamp 8, 32609 Hüllhorst, ☎ 05744/4685, -
E-Mail: SchulzPaul13@t-online.de
Diakon Oliver Soddemann, Elsterweg 3, 32361 Preußisch Oldendorf, ☎ 05742/7045837;
E-Mail: OS@soddemann.de
Propst i.R. Paul Jakobi / Subsidiar, Minden
Pfarrer i.R. Hans Günter Voß / Subsidiar, An der Marina 16, 49152 Bad Essen, ☎ 05472/9547706;
E-Mail: pfarrervoss@aol.com
Lucja Kuczkowski / Mitarbeiterin im pastoralen Dienst, Büro in Espelkamp
☎ 05772/ 3458; E-Mail: lucja.kuczkowski@t-online.de
Angelika Boenninghausen / Außendienstmitarbeiterin des Gemeindeverbands
Bürozeiten: mittwochs und donnerstags 10.00-15.00 Uhr
Einrichtungen: Familienzentrum Espelkamp im Verbund - Kath. Kinderhaus St. Marien
Isenstedter Straße 82, 32339 Espelkamp; Leitung: Frau Gaby Riesner, ☎ 05772/9159694 –
E-Mail: stmarienespelkamp@kath-kitas-mirali.de
Die Kirchen in unserem Pastoralverbund sind:
St. Johannes Baptist, Niederwall 14, 32312 Lübbecke
St. Raphael, St.-Raphaels-Weg 2, 32361 Preußisch Oldendorf
St. Marien, Isenstedter Straße 80, 32339 Espelkamp
St. Michael, Burggarten 2, 32369 Rahden