PASTORALVERBUND
LÜBBECKER LAND

Pfarrnachrichten

Gottesdienste und Termine

Nr. 1

Taufe des Herrn, 2. und 3. Sonntag im Jahreskreis

Gottesdienstordnung für 3 Wochen vom 10.1. – 31.1.2021

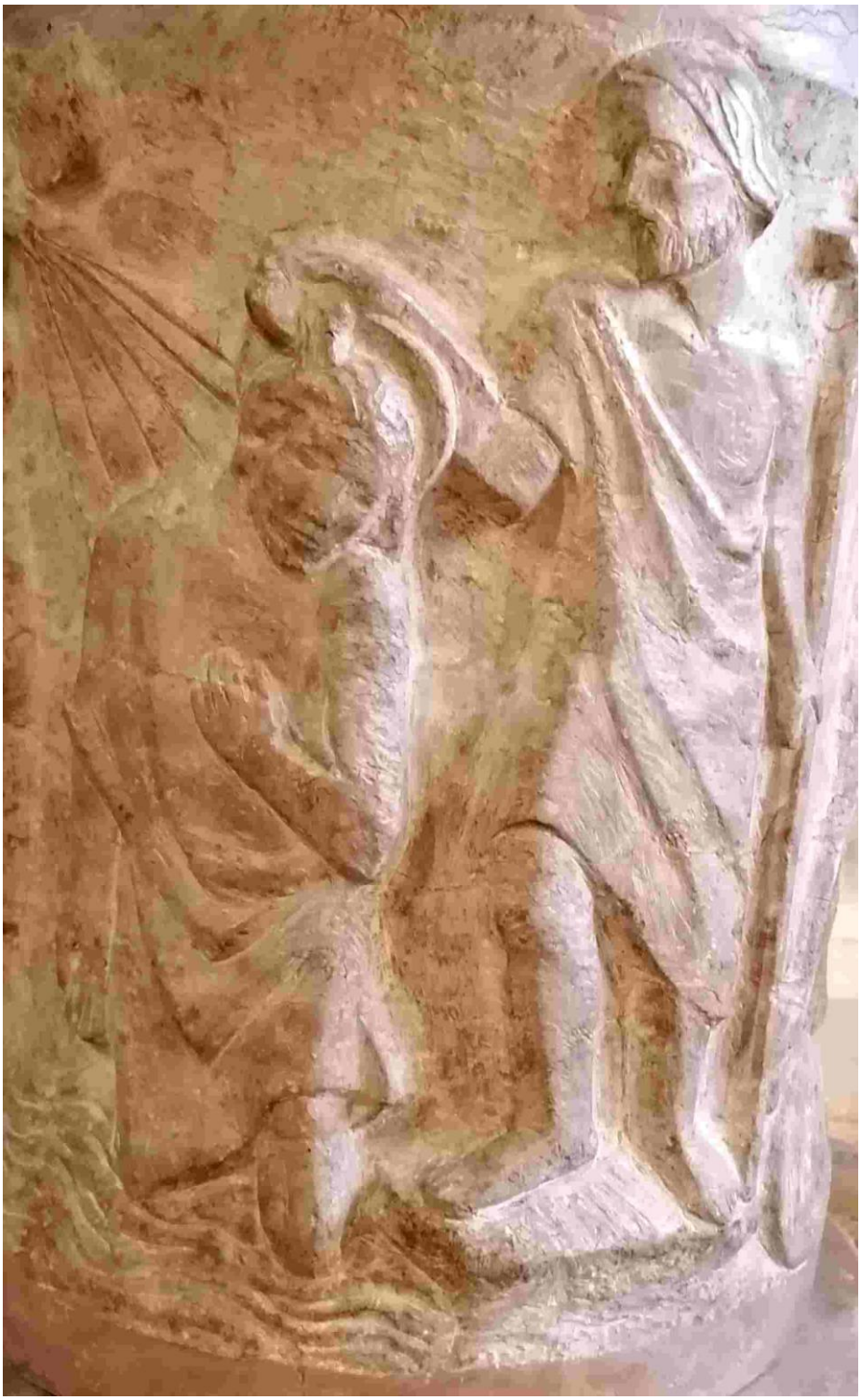

Taufbrunnen, St. Marien Espelkamp

Taufe:

Gottes Jawort zu seinem Sohn.

Gottes Jawort zu uns

10. Januar 2021

Taufe des Herrn

Lesejahr B

1. Lesung:
Jesaja 42,5a.1-4.6-7

2. Lesung:
Apostelgeschichte 10,34-38

Evangelium: Markus 1,7-11

Ulrich Loose

» In jenen Tagen, da kam Jesus aus Nazaret in Galiläa und ließ sich von Johannes im Jordan taufen. Und sogleich, als er aus dem Wasser stieg, sah er, dass der Himmel aufriss und der Geist wie eine Taube auf ihn herabkam. Und eine Stimme aus dem Himmel sprach: Du bist mein geliebter Sohn, an dir habe ich Wohlgefallen gefunden. «

Samstag, 09.01.2021

17.00	Rahden	Vorabendmesse
18.30	Lübbecke	Vorabendmesse

Sonntag, 10.01.2021 **TAUFE DES HERRN**

10.00	Lübbecke	Hochamt
10.30	Espelkamp	Hochamt
11.00	Pr. Oldendorf	Hochamt

Dienstag, 12.01.2021

09.00	Lübbecke	Hl. Messe
09.00	Espelkamp	Hl. Messe

Mittwoch, 13.01.2021 **Hl. Hilarius**

09.00	Lübbecke	Hl. Messe

Donnerstag, 14.01.2021

09.00	Lübbecke	Hl. Messe
09.00	Espelkamp	Hl. Messe

Freitag, 15.01.2021

15.00	Lübbecke	Hl. Messe
18.30	Espelkamp	Hl. Messe

17 Januar 2021

Zweiter Sonntag im Jahreskreis

Lesejahr B

1. Lesung:
1. Samuel 3,3b-10.19

2. Lesung:
1. Korinther 6,13c-15a.17-20

Evangelium: Johannes 1.35-42

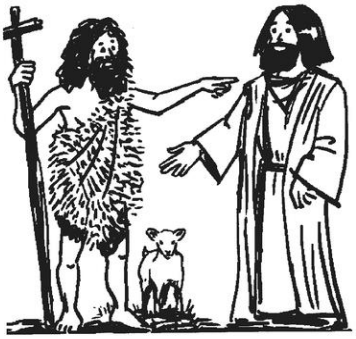

Ulrich Loose

» Am Tag darauf stand Johannes wieder dort und zwei seiner Jünger standen bei ihm. Als Jesus vorüberging, richtete Johannes seinen Blick auf ihn und sagte: Seht, das Lamm Gottes! Die beiden Jünger hörten, was er sagte, und folgten Jesus. Jesus aber wandte sich um, und als er sah, dass sie ihm folgten, sagte er zu ihnen: Was sucht ihr? «

Samstag, 16.01.2021

17.00	Rahden	Vorabendmesse
18.30	Lübbecke	Vorabendmesse

Sonntag, 17.01.2021

10.00	Lübbecke	Hochamt
10.30	Espelkamp	Hochamt
11.00	Pr. Oldendorf	Hochamt

Dienstag, 19.01.2021

09.00	Espelkamp	Hl. Messe
09.00	Lübbecke	Hl. Messe

Mittwoch, 20.01.2021 **Hl. Fabian, Hl. Sebastian**

09.00	Lübbecke	Hl. Messe

Donnerstag, 21.01.2021 **Hl. Agnes, Hl. Meinrad**

09.00	Lübbecke	Hl. Messe
09.00	Espelkamp	Hl. Messe

Freitag, 22.01.2021 **Hl. Vinzenz**

15.00	Lübbecke	Hl. Messe
18.30	Espelkamp	Hl. Messe

24. Januar 2021

Dritter Sonntag im Jahreskreis

Lesejahr B

1. Lesung: Jona 3,1-5.10

2. Lesung: 1. Korinther 7,29-31

Evangelium: Markus 1,14-20

Ulrich Loose

» Als Jesus am See von Galiläa entlangging, sah er Simon und Andreas, den Bruder des Simon, die auf dem See ihre Netze auswarfen; sie waren nämlich Fischer. Da sagte er zu ihnen: Kommt her, mir nach! Ich werde euch zu Menschenfischern machen. Und sogleich ließen sie ihre Netze liegen und folgten ihm nach. «

Samstag, 23.01.2021 **Sel. Heinrich Seuse**

17.00	Rahden	Vorabendmesse
18.30	Lübbecke	Vorabendmesse

Sonntag, 24.01.2021

10.00	Lübbecke	Hochamt
10.30	Espelkamp	Hochamt
11.00	Pr. Oldendorf	Hochamt

Dienstag, 26.01.2021 **Hl. Timotheus und hl. Titus**

09.00	Espelkamp	Hl. Messe
09.00	Lübbecke	Hl. Messe

Mittwoch, 27.01.2021 **Hl. Angela Meríci, Hl. Julian**

09.00	Espelkamp	Hl. Messe als Gemeinschaftsmesse der Kfd

Donnerstag, 28.01.2021 Hl. Thomas von Aquin

09.00	Lübbecke	Hl. Messe
09.00	Espelkamp	Hl. Messe

Freitag, 29.01.2021

15.00	Lübbecke	Hl. Messe
18.30	Espelkamp	Hl. Messe

Sonntag, 31.01.2021 4. SONNTAG IM JAHRESKREIS

Samstag, 30.01.2021

17.00	Rahden	Vorabendmesse
18.30	Lübbecke	Vorabendmesse

Sonntag, 31.01.2021

10.00	Lübbecke	Hochamt
10.30	Espelkamp	Hochamt
11.00	Pr. Oldendorf	Hochamt

Hinweise für alle Gemeinden des Pastoralverbundes

Kollekte am	St. Marien	St. Joh. Bapt.	St. Raphael	St. Michael
9./10.1.	für die Gemeinde			
16./17.1.	für die Familienseelsorge			
23./24.1..	für die Gemeinde			
30./31.1.	Diasporaseelsorge			

Beichtgelegenheit: Beichtmöglichkeit nach Absprache

Gottesdienste per Livestream

Die Sonntagsgottesdienste in Lübbecke und Espelkamp können Sie nach wie vor über das Internet per Livestream mitfeiern.
S ie finden die Livestreams auf www.youtube.com. Gehen Sie im Internet auf die Webseite www.youtube.com oder öffnen Sie eine **YouTube-App**.
Den Kanal für Espelkamp finden Sie über die Suche auf YouTube unter den Stichworten **„Gottesdienst St. Marien Espelkamp“**.
Den Kanal für Lübbecke finden Sie über die Suche auf YouTube unter den Stichworten **„Katholische Kirchengemeinde Lübbecke“**.

Folgende Neuerung ist zur Coronaprävention in unseren Gemeinden zu beachten: Die Teilnehmerzahl der Gottesdienstbesucher ist in unseren Gemeinden begrenzt worden auf

40 in St. Marien Espelkamp, 30 in St. Johannes Bapt. Lübbecke
20 in St. Michael Rahden, 22 in St. Raphael Pr. Oldendorf

Liebe Gemeindemitglieder unserer Kirchengemeinden
im Pastoralverbund Lübbecker Land!

Aufgrund der derzeitigen Situation mit der Corona-Virus-Pandemie ist das Pfarrbüro, abgesehen von dringenden Notfällen, für den Publikumsverkehr geschlossen!

Ihre Anliegen klären wir gerne telefonisch oder per E-Mail mit Ihnen!

Belüftung in den Kirchen

Da eine gute Belüftung auch während der Gottesdienste notwendig ist, müssen die Fenster geöffnet bleiben. Bitte stellen Sie sich darauf ein und ziehen sich entsprechend warm an.

Messintentionen der vergangenen Wochen

Auch in der Zeit, wo keine Präsenzgottesdienste stattfanden, wurden die Messintentionen in Espelkamp und Lübbecke mitberücksichtigt. Die Messintentionen in Rahden und Oldendorf werden jetzt nachgeholt.

Sternsinger 2021

Die Sternsingeraktion wurde in diesem Jahr bis 2. Februar verlängert.

Aufgrund der Coronapandemie werden in diesem Jahr die Sternsinger nicht von Haus zu Haus gehen.

In den Kirchen liegen gesegnete Klebeschilder und Kreide, die Sie gerne mitnehmen dürfen.So können Sie den Segen für ihr Haus und Ihre Familie selber in Ihr Zuhause bringen.

Spenden sind auf folgendes Konto möglich: Sparkasse Minden-Lübbecke IBAN DE 92 4905 0101 0031 0277 33 BIC WELADED1MIN, Stichwort: Sternsinger 2021, Kontoinhaber: Pastoralverbund Lübbecker Land.

In der Kirche liegen auch Briefumschläge aus, in denen Sie Ihre Spende einlegen können. Diese Briefumschläge legen Sie in den Kollektenkorb oder geben Sie im Pastoralverbundsbüro ab. Herzlichen Dank!

🕮 Kommunionkurs 2020/2021

Treffen nach Absprache

Firmkurs 2020/2021

Die Firmbewerber/innen werden angeschrieben und zu Katechesen per Livestream eingeladen. Die Haupt-und Ehrenamtlichen werden dann aus den Kirchen zu bestimmten Terminen Impulse zur Firmvorbereitung geben.

Klausurtagung aller PGR's im Pastoralverbund

Am 30. Januar findet voraussichtlich eine Klausurtagung der PGR's statt. Aufgrund der Situation wird diese voraussichtlich per Videokonferenz statt. Die Mitglieder werden rechtzeitig angeschrieben.

Propst i. R. Paul Jakobi wird am 17.01.2021 93 Jahre!

Bis März 2020 hat Propst i.R. Jakobi als Subsidiar in unserem Pastoralverbund Lübbecker Land Sonntag für Sonntag Gemeindegottesdienste gefeiert. Als brillanter Prediger legt er bis heute fundiert das Wort Gottes aus. Zu seinem 93. Geburtstag am 17. 01. gratulieren wir ihm ganz herzlich und wünschen ihm und auch seiner Haushälterin Frau Degenhardt weiterhin einen gesegneten Lebensabend in Minden.

Für den PV Lübbecker Land, Pfr. Karl-Heinz Graute!

Foto: Peter Friebe

Bild aus www.pfarrbrief.de

Redaktionsschluss 27.1.2021.Der nächste Pfarrbrief gilt bis zum 21.2. 2021..

Herausgeber:
Pastoralverbund Lübbecker Land; Isenstedter Straße 80a, 32339 Espelkamp
E-Mail: info@pv-luebbeckerland.de; ☎ 05772/3457 - Fax: 05772/6218;
Homepage: http://www.pv-luebbeckerland.de
Öffnungszeiten Pastoralverbundsbüro:
Montag und Mittwoch 9 – 12 Uhr; Donnerstag, 15 – 18 Uhr
Frau Claudia Kornhaas; info@pv-luebbeckerland.de
Frau Silke Biermann – Pfarrbriefredaktion; pfarrbrief@pv-luebbeckerland.de
Pastoralteam:
Pfarrer Karl-Heinz Graute, Niederwall 14, 32312 Lübbecke; ☎ 05741/8870 – Fax: 05741/8883;
E-Mail: pf.graute@web.de
Pater Subhash Ullattil MST, Isenstedter Str. 80b, 32339 Espelkamp, ☎ 05772/936560
E-Mail: subhashluebbeckerland@gmail.com
Diakon Wilfried Schulz, Bökenkamp 8, 32609 Hüllhorst, ☎ 05744/4685, -
E-Mail: SchulzPaul13@t-online.de
Diakon Oliver Soddemann, Elsterweg 3, 32361 Preußisch Oldendorf, ☎ 05742/7045837;
E-Mail: OS@soddemann.de
Pfarrer i.R. Hans Günter Voß / Subsidiar, An der Marina 16, 49152 Bad Essen, ☎ 05472/9547706;
E-Mail: h.g.l.voss@t-online.de
Lucja Kuczkowski / Mitarbeiterin im pastoralen Dienst, Büro in Espelkamp
☎ 05772/ 3458; E-Mail: lucja.kuczkowski@t-online.de
Angelika Boenninghausen / Außendienstmitarbeiterin des Gemeindeverbands
Bürozeiten: mittwochs und donnerstags 10.00-15.00 Uhr
Einrichtungen: Familienzentrum Espelkamp im Verbund - Kath. Kinderhaus St. Marien
Isenstedter Straße 82, 32339 Espelkamp; Leitung: Frau Gaby Riesner, ☎ 05772/9159694 –
E-Mail: stmarienespelkamp@kath-kitas-mirali.de
Die Kirchen in unserem Pastoralverbund sind:
St. Johannes Baptist, Niederwall 14, 32312 Lübbecke
St. Raphael, St.-Raphaels-Weg 2, 32361 Preußisch Oldendorf
St. Marien, Isenstedter Straße 80, 32339 Espelkamp
St. Michael, Burggarten 2, 32369 Rahden