PASTORALVERBUND
LÜBBECKER LAND

Pfarrnachrichten

Gottesdienste und Termine

Nr. 3

7. und 8. Sonntag im Jahrekreis,
Aschermittwoch und 1. Fastensonntag
Gottesdienstordnung für 3 Wochen vom 20.2.2022 bis 13.3.2022

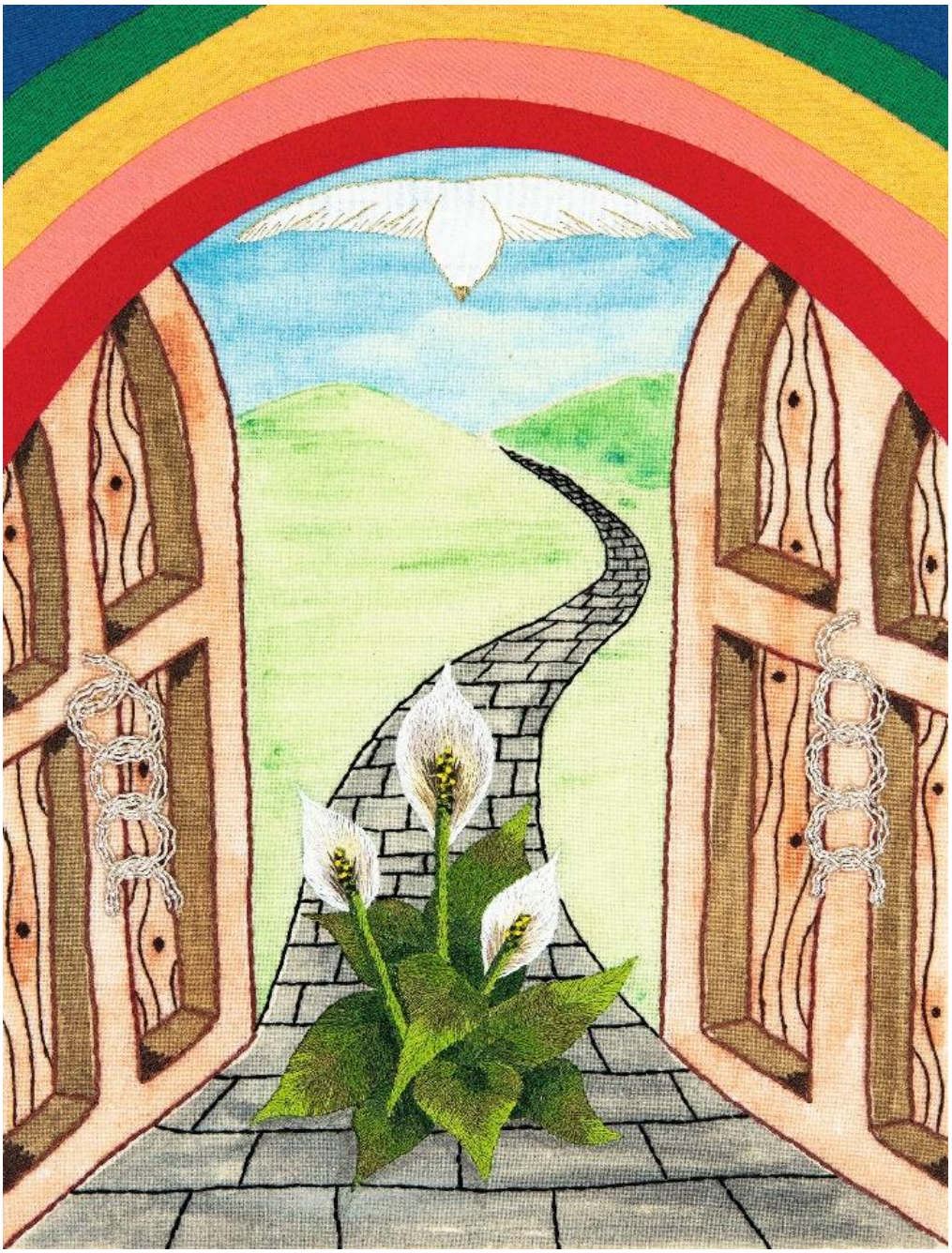

Weltgebetstag 2022

Meditation über das Bild des diesjährigen Weltgebetstags

Zeitenwende Morgenlicht

Mein Blick fällt durch geöffnete Türen in die Ferne.
…Morgenlicht leuchtet…
Über allem steht der Regenbogen.
Symbol der Vielfalt und Zeichen des ewigen Bundes – von Gott unverbrüchlich zugesagt.
…rein wie am Anfang…
Unter dem Regenbogen schwebt die Taube.
Ihre Flügel weit ausgebreitet – uns zum Segen
hat sie einst den Ölzweig gebracht.
Frühlied der Amsel… Schöpferlob klingt… Mein ist die Sonne
Ich stehe an der Schwelle einer Zeitenwende.
Werde ich aufbrechen?
…Mein ist der Morgen…
Welche Traurigkeit hält mich gefangen?
…sanft fallen Tropfen…
Welche Überzeugung lähmt?
…sonnendurchleuchtet…
Welche Ketten müssen reißen?
…so liegt auf erstem Gras erster Tau…
Welche Wunde darf heilen?
…Dank für die Spuren Gottes im Garten…
Sanfte Farben wecken Hoffnung.
…Glanz der aus Eden zu mir aufbricht…
Es braucht Mut, Frieden und Versöhnung zu leben.
Und ja! Mit Gott will ich gehen.
Aufbrechen.
Den Weg begrünen. Mauern überwinden.
Gottes Gedanken sind Frieden.
Gottes Segen bleibt.

(Meditation von Catherine Rohloff-Lyk zum Titelbild des WGT 2022 aus England, Wales und Nordirland)

20. Februar 2022

Siebter Sonntag im Jahreskreis

Lesejahr C

1. Lesung: 1. Samuel 26,2.7-9.12-13.22-23

2. Lesung: 1. Korinther 15,45-49

Evangelium: Lukas 6,27-38

Ulrich Loose

» Euch aber, die ihr zuhört, sage ich: Liebt eure Feinde; tut denen Gutes, die euch hassen! Segnet die, die euch verfluchen; betet für die, die euch beschimpfen! Dem, der dich auf die eine Wange schlägt, halt auch die andere hin und dem, der dir den Mantel wegnimmt, lass auch das Hemd! Gib jedem, der dich bittet; und wenn dir jemand das Deine wegnimmt, verlang es nicht zurück! «

Samstag, 19.02.2022

17.00	Rahden	Vorabendmesse
18.30	Lübbecke	Vorabendmesse

Sonntag, 20.02.2022

10.00	Lübbecke	Hochamt
10.30	Espelkamp	Hochamt
11.00	Pr. Oldendorf	Hochamt
14.00	Lübbecke	Taufe

Dienstag, 22.02.2022 KATHEDRA PETRI

09.00	Lübbecke	Hl. Messe
09.00	Espelkamp	Hl. Messe

Mittwoch, 23.02.2022 Hl. Polykarp

09.00	Espelkamp	Hl. Messe der Kfd zum Karneval
16.30	Lübbecke	8. Weggottesdienst der Kommunionkinder

Donnerstag, 24.02.2022 HL. MATTHIAS

09.00	Espelkamp	Hl. Messe + Anita Lüthen
16.30	Espelkamp	8. Weggottesdienst der Kommunionkinder

Freitag, 25.02.2022 Hl. Walburga

15.00	Lübbecke	Hl. Messe anschließend Kaffeetrinken
18.30	Espelkamp	Hl. Messe

27. Februar 2022

Achter Sonntag
im Jahreskreis
Lesejahr C

1. Lesung: Sirach 27,4-7

2. Lesung:
1. Korinther 15,54-58

Evangelium: Lukas 6,39-45

Ulrich Loose

» Es gibt keinen guten Baum, der schlechte Früchte bringt, noch einen schlechten Baum, der gute Früchte bringt. Denn jeden Baum erkennt man an seinen Früchten: Von den Disteln pflückt man keine Feigen und vom Dornstrauch erntet man keine Trauben. Der gute Mensch bringt aus dem guten Schatz seines Herzens das Gute hervor und der böse Mensch bringt aus dem bösen das Böse hervor. «

Samstag, 26.02.2022

17.00	Rahden	Vorabendmesse
18.30	Lübbecke	Vorabendmesse

Sonntag, 27.02.2022

10.00	Lübbecke	Hochamt
10.30	Espelkamp	Hochamt
11.00	Pr. Oldendorf	Hochamt

Dienstag, 01.03.2022

09.00	Espelkamp	Hl. Messe
09.00	Lübbecke	Hl. Messe

2. März 2022

Aschermittwoch

Lesejahr C

1. Lesung: Joel 2,12-18

2. Lesung:
2. Korinther 5,20 – 6,2

Evangelium:
Matthäus 6,1-6.16-18

Ulrich Loose

» Du aber, wenn du betest, geh in deine Kammer, schließ die Tür zu; dann bete zu deinem Vater, der im Verborgenen ist! Dein Vater, der auch das Verborgene sieht, wird es dir vergelten. Wenn ihr betet, sollt ihr nicht plappern wie die Heiden, die meinen, sie werden nur erhört, wenn sie viele Worte machen. «

Mittwoch, 02.03.2022

17.00	Rahden	Hl. Messe mit Austeilung des Aschekreuzes
18.30	Espelkamp	Hl. Messe mit Austeilung des Aschekreuzes
18.30	Lübbecke	Hl. Messe mit Austeilung des Aschekreuzes

Gottes Wort ist am Aschermittwoch schonungslos: „Bedenke, Mensch, dass du Staub bist, und zu Staub kehrst du zurück!“ Kein ermutigender Zuspruch nach den tollen Tagen. Doch es gibt mehr zu sagen: Wir sind Aschenmenschen und Kinder Gottes zugleich. Das paradoxe Zugleich wird uns zu Aschermittwoch auf die Stirn geschrieben. Unser Leben ist geprägt vom Verfallsdatum der Vergänglichkeit; und doch wurden wir in der Taufe mit Chrisam zu Königskindern gesalbt.

Bild aus www.pfarrbrief.de

Donnerstag, 03.03.2022

09.00	Espelkamp	Hl. Messe

Freitag, 04.03.2022 **Hl. Kasimir – Herz-Jesu-Freitag**

14.30	Rahden	Ökumenischer Weltgebetstag nur per livestream aus der ev. St. Johannis-Kirche
15.00	Lübbecke	Hl. Messe anschließend Kaffeetrinken
15.00	Espelkamp	Eucharistische Anbetung
18.00	Espelkamp	Ökumenischer Weltgebetstag in der evang. Thomaskirche
18.00	Lübbecke	Ökumenischer Weltgebetstag im Gemeindehaus der evang. Thomaskirche (2G+ als Bedingungen)
19.00	Bad Holzhausen	Ökumenischer Weltgebetstag im evangelischen Gemeindehaus Bad Holzhausen

6. März 2022

Erster Fastensonntag

Lesejahr C

1. Lesung: Deuteronomium 26,4-10

2. Lesung: Römer 10,8-13

Evangelium: Lukas 4,1-13

Ulrich Loose

» Erfüllt vom Heiligen Geist, kehrte Jesus vom Jordan zurück. Er wurde vom Geist in der Wüste umhergeführt, vierzig Tage lang, und er wurde vom Teufel versucht. In jenen Tagen aß er nichts; als sie aber vorüber waren, hungerte ihn. Da sagte der Teufel zu ihm: Wenn du Gottes Sohn bist, so befiehl diesem Stein, zu Brot zu werden. «

Samstag, 05.03.2022

16.30	Rahden	Kreuzwegandacht
17.00	Rahden	Vorabendmesse
18.30	Lübbecke	Vorabendmesse

Sonntag, 06.03.2022

10.00	Lübbecke	Hochamt
10.30	Espelkamp	Hochamt
11.00	Pr. Oldendorf	Hochamt

Dienstag, 08.03.2022 **Hl. Johannes von Gott**

09.00	Lübbecke	Hl. Messe
09.00	Espelkamp	Hl. Messe

Mittwoch, 09.03.2022 **Hl. Franziska v. Rom, Witwe, Hl. Bruno v. Querfurt**

09.00	Lübbecke	Hl. Messe
18.00	Espelkamp	Kreuzwegandacht

Donnerstag, 10.03.2022

09.00	Espelkamp	Hl. Messe
16.00	Dielingen	Wort-Gottes-Feier im Seniorenheim

Freitag, 11.03.2022

14.30	Lübbecke	Kreuzwegandacht
15.00	Lübbecke	Hl. Messe anschließend **kein** Kaffeetrinken
18.30	Espelkamp	Hl. Messe

Sonntag, 13.03.2022 2. FASTENSONNTAG

Samstag, 12.03.2022

16.30	Rahden	Kreuzwegandacht
17.00	Rahden	Vorabendmesse
18.30	Lübbecke	Vorabendmesse

Sonntag, 13.03.2022

10.00	Lübbecke	Hochamt
10.30	Espelkamp	Hochamt
11.00	Pr. Oldendorf	Hochamt
14.00	Pr. Oldendorf	Taufe
17.30	Espelkamp	Abendgebet

Hinweise für alle Gemeinden des Pastoralverbundes

GEBETSMEINUNG
DES PAPSTES FÜR
März

Wir beten für Christen, die vor bioethischen Herausforderungen stehen, dass sie weiterhin die Würde allen menschlichen Lebens durch Gebet und Handeln verteidigen.

Beichtgelegenheit:
Beichte ist immer
nach Absprache möglich!

Neue Corona-Sicherheits und Hygieneregeln im PV:

- Eine Kontrolle der 3-G Regel durch den Ordnungsdienst erfolgt nur noch bis zum 27. Febr.2022.
- Der Mund/ Nasenschutz ist weiterhin bis voraussichtlich 20. März während der Gottesdienste zu tragen. Ebenso ist das Abstandhalten noch bis dahin erforderlich.

Kollekte am	St. Marien	St. Joh. Bapt.	St. Raphael	St. Michael
19./20.2.	für die Gemeinde			
26./27.2.	Förderung von Priesterberufungen			
5./6.3.	für die Gemeinde			
12./13.3.	für die Gemeinde			

Eine große Bitte!

Die vom Erzbischöflichen Generalvikariat vorgegebenen Kollekten müssen zeitnah am vorgegebenen Termin nach Paderborn weitergeleitet werden! Daher bitten wir Sie, die Kollekten/ Spendentütchen (insbesondere für die großen Kollekten wie z. B. Renovabis, Missio, Misereor, Adveniat usw.) zu

den in der Tabelle ausgewiesenen Terminen in die Kollektenkörbchen unserer Kirchen zu geben oder spätestens in der darauffolgenden Woche.
Bitte verzichten Sie auch darauf, Spendentütchen/ Spenden für Kollekten den Geistlichen zu geben, diese gehen sonst erst den „Umweg“ über das Pfarrbüro und müssten extra einzeln eingezahlt werden. Anders könnte die Kollekte als Gesamtsumme aus der Sakristei abgeholt und eingezahlt werden kann.
Vielen Dank für Ihr Verständnis!

Kollektenergebnisse für die Stersingeraktion *(aktualisiert)*

Espelkamp	1.482,00 €
Pr. Oldendorf	725,40 €
Rahden	4.800,00 €
Lübbecke	5.455,95 €
	12.448,35€

Bei der letzten Veröffentlichung wurde versehentlich ein Betrag Espelkamp zugwiesen, der aber zur Sternsingersammlung Lübbecke gehörte.

🕮 Kommunionkurs 2021/2022

Weggottesdienste für Kommunionkinder und Eltern in der Kirche
8. Weggottesdienst in Lübbecke am Mi, 23.2.2022, 16.30 -17.00 Uhr
(KoKis aus Lübbecke und P. Oldendorf)
8. Weggottesdienst in Espelkamp am Do, 24.2.2022 16.30 -17.00 Uhr
(KoKis aus Espelkamp und Rahden)

Katechesen im Gemeindehaus
7. Katechese in Rahden am Di, 1.3., 16.30- 17.30 Uhr
7. Katechese in Lübbecke am Mi, 2.3., 16.30- 17.30 Uhr
7. Katechese in Espelkamp, Do, 3.3., 16.30- 17.30 Uhr
8. Katechese in Rahden am Di, 15.3., 16.30- 17.30 Uhr
8. Katechese in Lübbecke am Mi, 16.3., 16.30- 17.30 Uhr
8. Katechese in Espelkamp, Do, 17.3., 16.30- 17.30 Uhr

Elternabende
Lübbecke im Gemeindehaus am Mo, 7.3. um 19.00 Uhr
Espelkamp im Gemeindehaus am Do, 10.3. um 19.00 Uhr (für Espelkamp und Rahden)

Kommunionkinderwochenden
Das Kommunionkinderwochende findet an zwei Terminen statt:
1. Wochenende: Fr/ Sa 11.-12. März im Gemeindehaus Lübbecke
2. Wochenende: Fr/ Sa 25.-26. März im Gemeindehaus Lübbecke
Genauere Informationen zum Ablauf folgen.

Kirche und FILM

Der PGR Espelkamp organisiert einen Kino Abend aus der Veranstaltungsreihe „**Kirche und Film“** für alle Interessierten im Pastoralverbund (bitte 2G beachten).
Veranstaltungsort: Lichtburg Quernheim
Datum: Montag, 14.03.2022, Beginn: 19:00 Uhr
Eintritt: 7,00 EUR
Anmeldeschluss: 10.03.2022
Abfahrt ab Kirche Espelkamp ist 18:15 Uhr mit dem Kirchbulli und Privatauto.

Es besteht die Möglichkeit vor Ort, vor Beginn des Films zu einem gemeinsamen Essen (Kotelett und Kartoffelsalat). Sollte ein gemeinsames Essen gewünscht sein, dann ist die Abfahrt ab Kirche schon um 17:30 Uhr.

Ihre Anmeldungen zum Kinoabend mit der Angabe der Personenzahl und der Angabe ob mit oder ohne Essen, nehmen wir gerne entgegen unter info@pv-luebbeckerland.de oder in der ausgelegten Liste in der St. Marien Kirche Espelkamp.

Angaben zum Film: HANNES **DRAMA: Deutschland (FSK 12)**
Moritz und Hannes sind beide 19 Jahre alt und quasi schon seit ihrer Geburt beste Freunde. Das liegt auch daran, dass die beiden jungen Männer sehr unterschiedlich sind: während Moritz am liebsten in den Tag hineinträumt, strotzt Hannes vor Lebenslust und weiß genau, wohin sich sein Leben entwickeln soll. Doch dann ändert sich durch einen schicksalhaften Motorradunfall alles, denn Hannes wird schwer verletzt und fällt ins Koma.

20. Nacht der Lichter im Paderborner Dom und digital
am Freitag, 11. März 2022, von 20 bis 22 Uhr
Die Veranstaltung, die von der Lichterfeier aus Taizé inspiriert ist, findet im Jahr ihres 20-jährigen Bestehens aufgrund der Corona-Pandemie im Dom mit begrenzter Personenzahl und 2G+-Regel statt. Für das Mitfeiern vor Ort ist eine vorherige Anmeldung erforderlich, ab sofort ist diese möglich über die Internetseite www.taize-paderborn.de
Via Livestream über den YouTube-Kanal des Erzbistums kann die Nacht der Lichter digital miterlebt werden.

Bild aus www.pfarrbrief.de

Foto: Peter Kane

Gemeindefahrt 2022 für den Pastoralverbund nach Oberkirch

Fahrtziel: 77704 Oberkirch im Haus Marienfried Schönstatttwerk e.V
Datum: So 11.09.2022, Abfahrt 08:00 Uhr bis Do, 15.09.2022 um 18:00 Uhr
Leistungen:
Fahrt im modernen Reisebus
4 x Übernachtung inkl. Frühstück und Abendessen im Haus Marienfried/Schönstattwerk e.V. in Oberkirch
- Ausflugsfahrt ins Elsass/Frankreich zum Wallfahrtsort Odilienberg/Kloster Hoheburg

- Ausflugsfahrt nach Straßbourg
- Ausflugsfahrt Umgebung Oberkirch/Offenburg und Baden Baden

Personenpreise: bei 30-34 Teilnehmer 410,00€ /Person
bei 35-44 Teinehmern 378,00 € /Person,
Bis 9 Wochen vor Reisebeginn kostenlose Stornierung, danach entstehen anteilige Gebühren.
Es können jetzt nur noch Doppelzimmer vergeben werden.
Anmeldung im Pfarrbüro

St. Johannes Bapt., Lübbecke

Die **Gymnastik der Frauen** entfällt bis auf Weiteres.

Weltgebetstag:
ist am Freitag, 4.3.2022, 18.00 Uhr im Gemeindehaus der evangelischen Thomaskirche, Alswederstr. (unter 2G+ Bedingungen)

Kreuzwegandachten in der Fastenzeit
sind immer freitags um 14.30 Uhr, außer am 4.3.

Öffentliche Pfarrgemeinderatssitzung
ist am Mittwoch, 9.3. um 19.00 Uhr im Gemeindehaus.

Der **offene Singkreis**
trifft sich alle 14 Tage donnerstags um 19.00 Uhr im Gemeindehaus.
Die nächsten Singabende sind am 03.03. und am 17.03. Informationen dazu können interessierte Sängerinnen und Sänger von Birgitt Steinhoff erhalten, Tel. (05741)2301004.

Haushaltsplan 2022
Der Kirchenvorstand hat in seiner Sitzung am 9.2. unter Tagesordungspunkt 3 den Haushaltsplan für 2022 beschlossen. Dieser liegt den Gemeindemitgliedern ab sofort für die Dauer von 14 Tagen im Pfarrbüro zur Einsicht aus.

St. Michael, Rahden

Kreuzwegandachten in der Fastenzeit
sind immer samsatgs vor der Abendmesse um 16.30 Uhr

Haushaltsplan 2022
Der Kirchenvorstand hat in seiner Sitzung am 2.2. unter Tagesordungspunkt 3 den Haushaltsplan für 2022 beschlossen. Dieser liegt den Gemeindemitgliedern ab sofort für die Dauer von 14 Tagen im Pfarrbüro zur Einsicht aus.

Ökumenischer Weltgebetstag am Freitag, 04.03. um 14.30
nur per livestream aus der ev. St. Johannis-Kirche (www.kirchengemeinde-rahden.de)

Öffentliche Pfarrgemeinderatssitzung ist am Di, 8.3. um 19.00 Uhr

Stersingersammlung
Es wurden in Rahden 4.800,00 € gesammelt. Ein besonderer Dank geht an die Familien Husemann, Clemens, Garbrecht als Fahrer und Familie Vogelsang. Nolte und Merdian als Fahrer und Organisatoren.

St. Raphael, Pr. Oldendorf

Passionsandachten:
- Mittwoch, 23. März, 19.00 Uhr Bad Holzhausen
- Mittwoch, 30. März, 19.00 Uhr St. Raphael, Pr. Oldendorf
- Mittwoch, 6. April, 19.00 Uhr St. Ulrikus, Börninghausen

Thema bei der Passionsandachten wird das Hungertuch sein.

1. Andacht: "Wir sind verletzlich",
2. Andacht: "Wieder stehen - Widerstehen",
3. Andacht: "Du stellst meine Füße auf weiten Raum".

Weltgebetstag:
ist am Freitag, 4.3.2022, 19.00 Uhr im Gemeindehaus Bad Holzhausen.

St. Marien, Espelkamp

Dienstag der Begegnung

Wir laden wieder jeden Dienstag von 15 - 17 Uhr, Senioren, Männer und Frauen zu einem Nachmittag der Begegnung ein. Es gibt die Gelegenheit zum Reden, zum Spielen oder Basteln.
(Die Veranstaltung findet unter 2G+ Bedingungen statt!)

Chor Taktvoll

Chorprobe ist jeden 2. und 4. Dienstag im Monat um 20.00 im Pfr. Schoder-Haus, Espelkamp. Die nächste Probe ist am 22.2., 8.3. und 22.3.

Gemeinschaftsmesse der Kfd als Karneval-Gottesdienst

Auch in diesem Jahr muss die Karneval-Feier der Kfd auf Grund der hohen Covid Zahlen ausfallen.
Stattdessen wird ein Karnevals-Gottesdienst am Mittwoch, 23.2. um 9.00 Uhr stattfinden.

Abendgebet – Lobpreis, Dank und Fürbitte
Aufatmen in der Gegenwardt Gottes

Gemeinsam wollen wir der Liebe unseres Herrn Jesus Christus begegnen und die Anliegen unserer Gemeinde, sowie der Kirche seiner Barmherzigkeit anvertrauen. Neben den gemeinsamen Lob- und Fürbittezeiten bleibt auch Raum für persönliches Beten in Stille.
Jeder Abend wird sich einem Gebetsanliegen widmen.

- **Sonntag, 13. März. 2022**, 17.30 - 18.30 Uhr.
  „Ich glaube, Herr hilf meinem Unglauben“
  Wir beten für die Suchenden und Zweifelnden und für alle die verunsichert sind durch die Stürme in unserer Kirche.
- Am **Sonntag, 3. April 2022.,** 17.30 - 18.30 Uhr.
  „Heilsame Umkehr“

„Neujahrsempfang“

Aufgrund der zur Zeit noch undurchsichtigen Pandemiesituation und der sich abzeichnenden Lockerungen, die die Planbarkeit und Durchführung einer Feier wesentlich erleichtern, wird der für den 26.02.2022 geplante Neujahrsempfang auf den 07. 05. 2022 verschoben.

Die **Kreuzwegandachten in der Fastenzeit**
finden jeweils mittwochs, 18:00 Uhr statt. (außer am 16.3.)

Auch in diesem Jahr findet der Weltgebetstag wieder am ersten Freitag im März statt. Die Gebetsordnung für den Gottesdienst wurde diesmal von Frauen aus England, Wales und Nordirland erstellt.
Wir laden sie herzlich ein dabei zu sein beim Gottesdienst in der ***Thomaskirche*** am
FREITAG 04.03.2022 um 18 Uhr oder per Livestream unter www.youtube.com auf der Seite der Martins-Kirchengemeinde Espelkamp

Der PGR Espelkamp organisiert einen Kino Abend aus der Veranstaltungsreihe „Kirche und Film“ für alle Interessierten im Pastoralverbund am Mo 14.3.. Info`s im Pastoralverbundsteil!

Redaktionsschluss 9.3.2022. Der nächste Pfarrbrief gilt bis zum 3.4.2022

Herausgeber:
Pastoralverbund Lübbecker Land; Isenstedter Straße 80a, 32339 Espelkamp
E-Mail: info@pv-luebbeckerland.de; ☎ 05772/3457 - Fax: 05772/6218;
Homepage: http://www.pv-luebbeckerland.de
Öffnungszeiten Pastoralverbundsbüro:
Montag und Mittwoch 9 – 12 Uhr; Donnerstag, 15 – 18 Uhr
Frau Claudia Kornhaas; info@pv-luebbeckerland.de
Frau Silke Biermann – Pfarrbriefredaktion; pfarrbrief@pv-luebbeckerland.de
Pastoralteam:
Pfarrer Karl-Heinz Graute, Niederwall 14, 32312 Lübbecke; ☎ 05741/8870 – Fax: 05741/8883;
E-Mail: pf.graute@web.de
Pater Subhash Ullattil MST, Isenstedter Str. 80b, 32339 Espelkamp, ☎ 05772/936560
E-Mail: subhashluebbeckerland@gmail.com
Diakon Wilfried Schulz, Bökenkamp 8, 32609 Hüllhorst, ☎ 05744/4685, -
E-Mail: SchulzPaul13@t-online.de
Diakon Oliver Soddemann, Elsterweg 3, 32361 Preußisch Oldendorf, ☎ 05742/7045837;
E-Mail: OS@soddemann.de
Pfarrer i.R. Hans Günter Voß / Subsidiar, An der Marina 16, 49152 Bad Essen, ☎ 05472/9547706;
E-Mail: h.g.l.voss@t-online.de
Lucja Kuczkowski / Mitarbeiterin im pastoralen Dienst, Büro in Espelkamp
☎ 05772/ 3458; E-Mail: lucja.kuczkowski@t-online.de
Benedikt Getta / Außendienstmitarbeiter des Gemeindeverbands Bürozeiten: mittwochs 9-14 Uhr
Einrichtungen: Familienzentrum Espelkamp im Verbund - Kath. Kinderhaus St. Marien
Isenstedter Straße 82, 32339 Espelkamp; Leitung: Frau Gaby Riesner, ☎ 05772/9159694 –
E-Mail: stmarienespelkamp@kath-kitas-mirali.de
Die Kirchen in unserem Pastoralverbund sind:
St. Johannes Baptist, Niederwall 14, 32312 Lübbecke
St. Raphael, St.-Raphaels-Weg 2, 32361 Preußisch Oldendorf
St. Marien, Isenstedter Straße 80, 32339 Espelkamp
St. Michael, Burggarten 2, 32369 Rahden