PASTORALVERBUND
LÜBBECKER LAND

Pfarrnachrichten

Gottesdienste und Termine

Nr. 1

Gottesdienstordnung für 3 Wochen, vom 8.1.2022 bis 29.1.2023

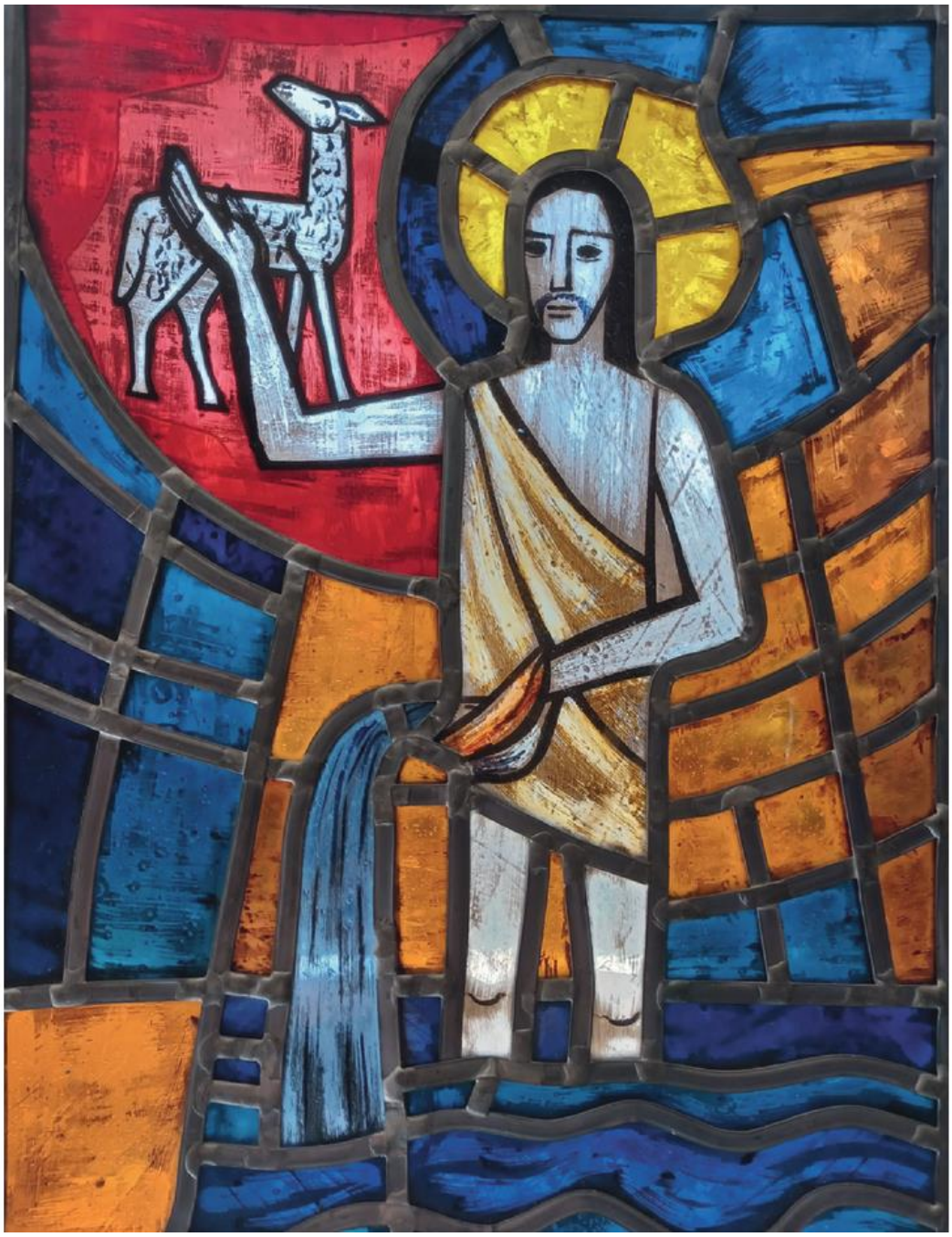

Bild aus
www.pfarrbrief.de

Johannes der Täufer sah Jesus auf sich zukommen und sagte:
Seht, das Lamm Gottes, das die Sünde der Welt hinwegnimmt! *(Joh1,29)*

8. Januar 2023

Taufe des Herrn

Lesejahr A

1. Lesung:
Jesaja 42,5a.1-4.6-7

2. Lesung:
Apostelgeschichte 10,34-38

Evangelium: Matthäus 3,13-17

Ulrich Loose

» Als Jesus getauft war, stieg er sogleich aus dem Wasser herauf. Und siehe, da öffnete sich der Himmel und er sah den Geist Gottes wie eine Taube auf sich herabkommen. Und siehe, eine Stimme aus dem Himmel sprach: Dieser ist mein geliebter Sohn, an dem ich Wohlgefallen gefunden habe. «

Samstag, 07.01.2023

17.00	Rahden	Vorabendmesse
18.30	Lübbecke	Vorabendmesse

Sonntag, 08.01.2023 **TAUFE DES HERRN**

10.00	Lübbecke	Festhochamt mit den Sternsingerinnen u. Sternsinger
10.30	Espelkamp	Festhochamt
11.00	Pr. Oldendorf	Festhochamt

Dienstag, 10.01.2023

09.00	Lübbecke	Wort-Gottes-Feier in der Kirche
09.00	Espelkamp	Hl. Messe

Mittwoch, 11.01.2023

09.00	Lübbecke	Hl. Messe

Donnerstag, 12.01.2023

09.00	Espelkamp	Hl. Messe
18.00	Espelkamp	Ökum. Friedensgebet am Kreuz, Breslauer Straße
18.00	Lübbecke	Ökum. Friedensgebet in der ev. St. Andreaskirche

Freitag, 13.01.2023 **Hl. Hilarius**

09.00	Espelkamp	Hl. Messe
15.00	Lübbecke	Hl. Messe anschl. Kaffeetrinken

15. Januar 2023

Zweiter Sonntag im Jahreskreis

Lesejahr A

1. Lesung: Jesaja 49,3.5-6

2. Lesung: 1. Korinther 1,1-3

Evangelium: Johannes 1,29-34

Ulrich Loose

» In jener Zeit sah Johannes der Täufer Jesus auf sich zukommen und sagte: Seht, das Lamm Gottes, das die Sünde der Welt hinwegnimmt! Er ist es, von dem ich gesagt habe: Nach mir kommt ein Mann, der mir voraus ist, weil er vor mir war. Auch ich kannte ihn nicht; aber ich bin gekommen und taufe mit Wasser, damit er Israel offenbart wird. «

Samstag, 14.01.2023

17.00	Rahden	Vorabendmesse
18.30	Lübbecke	Vorabendmesse

Sonntag, 15.01.2023

10.00	Lübbecke	Hochamt mit Taufe anschließend Neujahrsempfang
10.30	Espelkamp	Hochamt
Pr. Oldendorf		*Der Sonntagsgottesdienst entfällt. Herzliche Einladung nach Lübbecke um 10 Uhr. Anschließend ist Neujahrsempfang für die Gemeinden Lübbecke und Pr. Oldendorf*

Dienstag, 17.01.2023 **Hl. Antonius**

09.00	Espelkamp	Hl. Messe
09.00	Lübbecke	Wort-Gottes-Feier in der Kirche

Mittwoch, 18.01.2023

09.00	Lübbecke	Hl. Messe
10.15	Espelkamp	Gottesdienst im Ludwig-Steil-Hof

Donnerstag, 19.01.2023

09.00	Espelkamp	Hl. Messe
11.00	Bad Holzhausen	Wort-Gottes-Feier im Haus Sonnenhof,
18.00	Espelkamp	Ökum. Friedensgebet am Kreuz, Breslauer Straße
18.00	Lübbecke	Ökum. Friedensgebet in der ev. St. Andreaskirche

Freitag, 20.01.2023 **Hl. Fabian, Hl. Sebastian**

09.00	Espelkamp	Hl. Messe
10.00	Espelkamp	Gottesdienst im Seniorenquartier
15.00	Lübbecke	Hl. Messe anschl. Kaffeetrinken

22. Januar 2023

Dritter Sonntag im Jahreskreis

Lesejahr A

1. Lesung: Jesaja 8,23b – 9,3

2. Lesung: 1. Korinther 1,10-13.17

Evangelium: Matthäus 4,12-23

Ulrich Loose

» Als Jesus am See von Galiläa entlangging, sah er zwei Brüder, Simon, genannt Petrus, und seinen Bruder Andreas; sie warfen gerade ihr Netz in den See, denn sie waren Fischer. Da sagte er zu ihnen: Kommt her, mir nach! Ich werde euch zu Menschenfischern machen. Sofort ließen sie ihre Netze liegen und folgten ihm nach. «

Samstag, 21.01.2023

17.00	Rahden	Vorabendmesse mit Vorstellung der Firmbewerber/ innen aus Rahden
18.30	Lübbecke	Vorabendmesse
18.30	Espelkamp	Vorabendmesse anschließend Neujahrsempfang für die ehrenamtlich Beschäftigten im Gemeindehaus

Sonntag, 22.01.2023

10.00	Lübbecke	Wort-Gottes-Feier mit Vorstellung der Firmbewerber/ innen aus Lübbecke und Pr. Oldendorf
10.30	Espelkamp	Hochamt mit Vorstellung der Firmbewerber/ innen aus Espelkamp
11.00	Pr. Oldendorf	Hochamt

Dienstag, 24.01.2023 — Hl. Franz von Sales

09.00	Lübbecke	Hl. Messe
09.00	Espelkamp	Hl. Messe

Mittwoch, 25.01.2023 — BEKEHRUNG DES HL. APOSTELS PAULUS

09.00	Espelkamp	Gemeinschaftsmesse der Kfd anschließend Frühstück

Donnerstag, 26.01.2023 — Hl. Timotheus und hl. Titus

09.00	Espelkamp	Hl. Messe
18.00	Espelkamp	Ökum. Friedensgebet am Kreuz, Breslauer Straße
18.00	Lübbecke	Ökum. Friedensgebet in der ev. St. Andreaskirche

Freitag, 27.01.2023 — Hl. Angela Meríci, Hl. Julian

09.00	Espelkamp	Hl. Messe
15.00	Lübbecke	Hl. Messe anschließend Kaffeetrinken

Sonntag, 29.01.2023 4. SONNTAG IM JAHRESKREIS

Samstag, 28.01.2023

17.00	Rahden	Vorabendmesse
18.30	Lübbecke	Vorabendmesse

Sonntag, 29.01.2023

10.00	Lübbecke	Hochamt
10.30	Espelkamp	Hochamt
11.00	Pr. Oldendorf	Hochamt
14.00	Rahden	Taufe

Hinweise für alle Gemeinden des Pastoralverbundes

Kollekte am	St. Marien	St. Michael	St. Raphael	St. Joh. Bapt.
7./8.1.	für die Mission in Afrika			
14./15.1.	für die Familienseelsorge			
21./22.1.	für die Gemeinde			
28./29.1.	für die Gemeinde			

© Gebetswoche für die Einheit der Christen

Gebetswoche
für die Einheit
der Christen

Vom 18. bis 25. Januar feiern die christlichen Kirchen wie in jedem Jahr die Gebetswoche für die Einheit der Christen. Das Motto für 2023 haben Christen aus Minnesota ausgewählt; die Woche steht unter einem Zitat aus dem Jesajabuch: „Tut Gutes! Sucht das Recht!“ (Jesaja 1,17)

Barmherziger Gott,
vor uns liegt ein neues Jahr.
Wir wissen nicht, was es bringen wird.
Aber wir vertrauen darauf, dass du mit uns gehst, dass deine Heiligen uns begleiten und deine Engel uns behüten.
Schenke uns Mut und gib uns die Zuversicht, dass wir auch im neuen Jahr unseren Weg unter deinem Segen gehen. Amen.

Beichtmöglichkeit:
Beichte ist immer nach Absprache möglich!

Die neuen Krippe in St. Raphael

Firmvorbereitung 2022/2023
Gottesdienste mit Vorstellung der Firmbewerber und –Firmewerberinnnen:

Rahden	Samstag. 21.1.2023 um 17.00 Uhr
Lübbecke	Sonntag, 22.1.2023 um 10.00 Uhr
Espelkamp	Sonntag, 22.1.2023 um 10.30 Uhr

Die Firmlinge nehmen an verscheidenen **Projektgruppen** teil.
Das nächste Projekt finden an folgenden Terminen statt: 18., 26. und 30.Jan., 16-18 Uhr im St.-Joh.-Gemeindehaus Lübbecke (Leitung Herr Hesse).

Firmlingswochenden
sind am10.-12.1 und 31.2.-2.3. in Hardehausen

🕮 Kommunionkurs 2022/2023
Weggottesdienste
Mi., 11.1., 16.30 Uhr in Lübbecke
(für die Gemeinden Lübbecke und Pr. Oldendorf)
Do., 12.1., 16.30 Uhr in Espelkamp
(für die Gemeinden Espelkamp und Rahden)

Gruppenstunden der Kommunionkinder im Gemeindehaus
Lübbecke Mi, 25.1 und 1.2., 16.30-17.30 Uhr
Espelkamp Do, 26.1. und 2.2., 16.30-17.30 Uhr

Kommunionkinderwochenende
ist am 24.-26.1. in Rulle.

Präventionsschulung
Am Samstag, den 28.1.2023 findet im Lübbecker Gemeindehaus von 11-14 Uhr eine Präventionsschulung statt. Anmeldungen sind noch bis zum 20.1. bei Frau Kuczkowski möglich.

Nachtreffen zur Gemeindewallfahrt 2022
ist am Dienstag, 10.1.2023 um 18 Uhr im Pfr.-Schoder-Haus in Espelkamp.

Gemeinsame Sitzung aller PGR´s im Pastoralverbund
ist am Mittwoch, 8.2. um 19 Uhr im Gemeindehaus Rahden.

St. Johannes Bapt., Lübbecke

Neujahrsempfang 2023
Am Sonntag, 15.1.2023 ist nach dem Hochamt um 10 Uhr der Neujahrsempfang im Gemeindehaus.

Kinderkirche
ist wieder am Sonntag, 15.1. um 10 Uhr (Rückkehr der Sternsinger) in der Kirche

---

Der Singkreis
probt am 12.1. und 26.01. um 19.00 Uhr im Gemeindehaus St. Johannes Baptist.

Ökumenisches Friedensgebet
ist donnerstags um 18.00 Uhr in der ev. St. Andreaskirche.

Pfarrgemeinderatssitzung
ist am Mittwoch, 18.1. um 19 Uhr im St.-Joh.-Gemeindehaus

Weltgebetstag der Frauen
Die Vorbereitungstermine sind folgende:
Do., 12.1. 2023 19.30 Uhr (Thomas – Gemeindehaus) –
Do., 9.2. 2023 19.30 Uhr (kath. Gemeindehaus)
Do., 2.3. 2023, 19 Uhr (St.-Johannes-Kirche)
Freitag, 3.3 2023, 17 Uhr Treffen : Gottesdienst zum Wgt (18.00 Uhr)

St. Marien, Espelkamp

Pickertessen bei Ludewig
ist am Donnerstag 19.1.. Abfahrt ist um 16.45 Uhr.
Eine Anmeldeliste liegt aus**.**

Gymnastik der Frauen ist erst wieder im Februar

Gemeinschaftsmesse der Kfd
mit anschließendem Frühstück ist am Mittwoch, 25.1., 9.00 Uhr.

Neujahrsempfang der Ehrenamtlichen
Am Samstag 21.1. um 18 Uhr feiern wir gemeinsam ene Vorabendmesse. Anschließend ist im Pfr.-Schoder-Haus der traditionelle Neujahrsempfang für alle Ehrenamtlichen, sowie die haupt- und nebenamtlich Beschäftigten.

Kindergottesdienst
Immer am 2. Sonntag im Monat wird ein Kindergottesdienst angeboten. Die nächsten Termine sind am 8.1. und 12.2. Gemeinsamer Beginn ist im Hochamt um 10.30 Uhr in der Kirche, dann werden die Kinder für ihren eigenen Gottesdienst ins Pfr. Schoder-Haus entsendet.

Pfarrgemeinderatssitzung
ist am Dienstag, 10.1. um 19.30 Uhr.

Chor Taktvoll
trifft sich jeden 2. und 4. Dienstag im Monat um 19.30 Uhr im Pfr. Schoder-Haus. Das erste Chortreffen in diesem Jahr ist außer der Reihe am Di.,17.1..

Kirchencafé ist wieder am Sonntag, den 5.2. nach dem Hochamt im Pfr.-Schoder Haus. Um Anmeldung wird gebeten.

Dienstag der Begegnung von 15 - 17 Uhr
Wir laden, Senioren, Männer und Frauen zu einem Nachmittag der Begegnung ein. Zum Reden, Spielen oder Basteln...

Ökumenisches Friedensgebet
ist immer donnerstags um 18.00 Uhr am Kreuz in der Breslauer Straße.

St. Raphael, Pr. Oldendorf

Am Sonntag, 15.1.2023 entfällt der Gottesdienst.
Herzliche Einladung das Sonntagshochamt in Lübbecke um 10 Uhr mitzufeiern. Anschließend ist Neujahrsempfang für die Gemeinden Lübbecke und Pr. Oldendorf

---

Offene Kirche
immer sonntags bis 17.00 Uhr

Kirchbulli
Ab sofort steht der Kirchengemeinde St. Raphael Preußisch Oldendorf wieder ein Kirchbulli zur Verfügung. Da die Kirchengemeinde St. Johannes Baptist Lübbecke einen neuen Boni-Bus/Kirchbus aus Spendenmitteln des Bonifatiuswerkes Paderborn und einem Eigenanteil von 30 Prozent aus der Kirchengemeinde angeschafft werden konnte, ist der weiße Lübbecker VW-Bulli nun in Preußisch Oldendorf zu Diensten. Das heißt, es können nach Absprache mit möglichen Fahrern nun Fahrdienste in Verbindung zu Gottesdienstbesuchen angeboten werden.

St. Michael, Rahden

Neujahrsempfang
Am Samstag, den 28.1. ist nach der 17 Uhr Vorabendmesse der Neujahrsempfang für die Gemeinde im Gemeindehaus.

Tanzen – Fitness für Frauen
Montags, um 19:30 Uhr findet ein Treffen für Frauen im Gemeindehaus statt. Interessierte sind herzlich zur Teilnahme eingeladen.

Die Kirche gedenkt in Dankbarkeit des
Papstes em. Benedikt XVI.,
der am 31.Dez. 2022 im Alter von 95 Jahren
heimgegangen ist in Gottes Ewigkeit.
Möge Gott sein Leben in der Herrlichkeit des Himmels
vollenden und ihn aufnehmen in die frohmachende
Gemeinschaft der Erlösten.

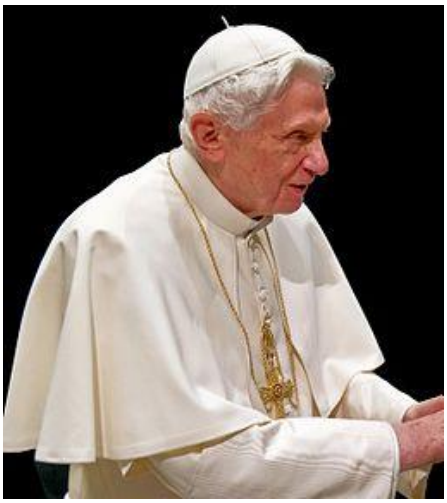

(Bild von 2013 aus www. wikimedia.org)

Redaktionsschluss für den nächsten Pfarrbrief ist am 25.1.2023.
Der nächste Pfarrbrief gilt für 3 Wochen bis zum 19.2.2023

Herausgeber:
Pastoralverbund Lübbecker Land; Isenstedter Straße 80a, 32339 Espelkamp
E-Mail: info@pv-luebbeckerland.de; ☎ 05772/3457 - Fax: 05772/6218;
Homepage: http://www.pv-luebbeckerland.de
Öffnungszeiten Pastoralverbundsbüro:
Montag und Mittwoch 9 – 12 Uhr; Donnerstag, 15 – 18 Uhr
Frau Claudia Kornhaas; info@pv-luebbeckerland.de
Frau Silke Biermann – Pfarrbriefredaktion; pfarrbrief@pv-luebbeckerland.de
Pastoralteam:
Pfarrer Karl-Heinz Graute, Niederwall 14, 32312 Lübbecke; ☎ 05741/8870 – Fax: 05741/8883;
E-Mail: pf.graute@web.de
Pater Subhash Ullattil MST, Isenstedter Str. 80b, 32339 Espelkamp, ☎ 05772/936560
E-Mail: subhashluebbeckerland@gmail.com
Diakon Wilfried Schulz, Bökenkamp 8, 32609 Hüllhorst, ☎ 05744/4685, -
E-Mail: SchulzPaul13@t-online.de
Diakon Oliver Soddemann, Elsterweg 3, 32361 Preußisch Oldendorf, ☎ 05742/7045837;
E-Mail: OS@soddemann.de
Pfarrer i.R. Hans Günter Voß / Subsidiar, An der Marina 16, 49152 Bad Essen, ☎ 05472/9547706;
E-Mail: h.g.l.voss@t-online.de
Lucja Kuczkowski / Mitarbeiterin im pastoralen Dienst, Büro in Espelkamp
☎ 05772/ 3458; E-Mail: lucja.kuczkowski@t-online.de
Benedikt Getta / Außendienstmitarbeiter des Gemeindeverbands Bürozeiten: mittwochs 9-14 Uhr
Einrichtungen: Familienzentrum Espelkamp im Verbund - Kath. Kinderhaus St. Marien
Isenstedter Straße 82, 32339 Espelkamp; Leitung: Frau Gaby Riesner, ☎ 05772/9159694 –
E-Mail: stmarienespelkamp@kath-kitas-mirali.de
Die Kirchen in unserem Pastoralverbund sind:
St. Johannes Baptist, Niederwall 14, 32312 Lübbecke
St. Raphael, St.-Raphaels-Weg 2, 32361 Preußisch Oldendorf
St. Marien, Isenstedter Straße 78, 32339 Espelkamp
St. Michael, Burggarten 2, 32369 Rahden