PASTORALVERBUND
LÜBBECKER LAND

Pfarrnachrichten

Gottesdienste und Termine

Nr. 7

6. Sonntag der Osterzeit, Christi Himmelfahrt,
7. Sonntag der Osterzeit, Pfingsten
Gottesdienstordnung für 3 Wochen, vom 14.5.2023 bis 4.6.2023

Kirchenfenster St. Marien Espelkamp

**Komm Heil'ger Geist, der Leben schafft,
erfülle uns mit deiner Kraft!**

Bild aus www.pfarrbrief.de. Thomas Plaßmann

Durch Mütter (und auch Väter) wirkt Gott. Sie sind die Ersten, die ihre Kinder mit dem Vater im Himmel bekannt machen. Sie sind es, die Gott zu den Menschen tragen. Deshalb sagen wir Ihnen Dank. Und auf wen trifft das mehr zu, als auf Maria, die Jesus wortwörtlich getragen hat? Ich bin mir sicher: Jesus hätte auch Muttertag gefeiert und Maria Danke gesagt.

14. Mai 2023

Sechster Sonntag der Osterzeit

Lesejahr A

1. Lesung: Apostelgeschichte 8,5-8.14-17

2. Lesung: 1. Petrus 3,15-18

Evangelium: Johannes 14,15-21

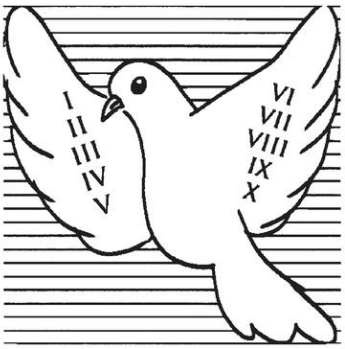

Ulrich Loose

» In jener Zeit sprach Jesus zu seinen Jüngern: Wenn ihr mich liebt, werdet ihr meine Gebote halten. Und ich werde den Vater bitten und er wird euch einen anderen Beistand geben, der für immer bei euch bleiben soll, den Geist der Wahrheit, den die Welt nicht empfangen kann, weil sie ihn nicht sieht und nicht kennt. «

Samstag, 13.05.2023

16.00	Hüllhorst	Ökum. Trauung in der ev . Kirche
17.00	Rahden	Vorabendmesse mit Marienlob
18.30	Lübbecke	Vorabendmesse

Sonntag, 14.05.2023

10.00	Lübbecke	Hochamt
10.30	Espelkamp	Hochamt mit Kindergottesdienst
11.00	Pr. Oldendorf	Hochamt für die Gemeinde
12.00	Lübbecke	assyrischer Gottesdienst

Dienstag, 16.05.2023 **Hl. Johannes Nepomuk**

09.00 Lübbecke Bittmesse
Beginn am Brunnen vor dem St. Joh.-Gemeindehaus

09.00 Espelkamp Bittmessee *Beginn vor dem Pfr. Schoder-Haus*

Mittwoch, 17.05.2023

09.00 Lübbecke Bittmesse
Beginn am Brunnen vor dem St. Joh.-Gemeindehaus

18.30 Pr. Oldendorf Vorabendmesse

18. Mai 2023

Christi Himmelfahrt

Lesejahr A

1. Lesung:
Apostelgeschichte 1,1-11

2. Lesung: Epheser 1,17-23

Evangelium:
Matthäus 28,16-20

Ulrich Loose

» Da trat Jesus auf sie zu und sagte zu ihnen: Mir ist alle Vollmacht gegeben im Himmel und auf der Erde. Darum geht und macht alle Völker zu meinen Jüngern; tauft sie auf den Namen des Vaters und des Sohnes und des Heiligen Geistes und lehrt sie, alles zu befolgen, was ich euch geboten habe. «

Donnerstag, 18.05.2023 **CHRISTI HIMMELFAHRT**

10.00 Lübbecke Hochamt
10.30 Espelkamp Hochamt
11.00 Rahden Hochamt
18.00 Espelkamp Ökum. Friedensgebet am Kreuz, Breslauer Straße
18.00 Lübbecke Ökum. Friedensgebet in der ev. St. Andreaskirche

Eine Liebeserklärung

Ich hole dir die Sterne vom Himmel: eine sehr schöne, poetische, auch intime Liebeserklärung. Doch Jesus geht darüber hinaus: Er holt uns nicht die Sterne vom Himmel, sondern er holt uns hinauf zu den Sternen. Mit der Himmelfahrt Jesu ist auch uns der Himmel geöffnet. Er kehrt in seine Heimat zurück, die auch unsere Heimat ist. So sehr liebt Jesus uns, dass er in Ewigkeit nicht ohne uns sein möchte. Das ist eine Liebeserklärung!

Freitag, 19.05.2023

14.30 Lübbecke Maiandacht
15.00 Lübbecke Hl. Messe
anschließend Kaffeetrinken
18.30 Espelkamp Hl. Messe

21. Mai 2023

Siebter Sonntag der Osterzeit

Lesejahr A

1. Lesung:
Apostelgeschichte 1,12-14

2. Lesung: 1. Petrus 4,13-16

Evangelium:
Johannes 17,1-11a

Ulrich Loose

» Ich habe deinen Namen den Menschen offenbart, die du mir aus der Welt gegeben hast. Sie gehörten dir und du hast sie mir gegeben und sie haben dein Wort bewahrt. Sie haben jetzt erkannt, dass alles, was du mir gegeben hast, von dir ist. Denn die Worte, die du mir gabst, habe ich ihnen gegeben und sie haben sie angenommen. «

Samstag, 20.05.2023

16.00	Lübbecke	assyrisch katholische Trauung
17.00	Rahden	Vorabendmesse mit Marienlob
18.30	Lübbecke	Vorabendmesse

Sonntag, 21.05.2023

10.00	Lübbecke	Hochamt anschließend Kirchencafé
10.30	Espelkamp	Hochamt
11.00	Pr. Oldendorf	Hochamt *mitgestaltet vom Gitarrenkreis Lübbecke*
18.00	Espelkamp	Schlesische Maiandacht

Bild aus www.pfarrbriefservice.de

Dienstag, 23.05.2023

09.00	Espelkamp	Hl. Messe
09.00	Lübbecke	Hl. Messe

Mittwoch, 24.05.2023

09.00	Lübbecke	Hl. Messe
15.00	Lübbecke	Vesper anlässlich der Dekanatspastoralkonferenz anschl. Dekanatspastoralkonferenz im St. Joh.-Gemeindehaus

Donnerstag, 25.05.2023 Hl. Gregor VII., Hl. Beda der Ehrwürdige, Hl. Maria Magdalena von Pazzi

09.00	Espelkamp	Hl. Messe
16.00	Dielingen	Wortgottesdienst im Seniorenheim
18.00	Espelkamp	Ökum. Friedensgebet am Kreuz, Breslauer Straße
18.00	Lübbecke	Ökum. Friedensgebet in der ev. St. Andreaskirche

Freitag, 26.05.2023 **Hl. Philipp Neri**

14.30	Lübbecke	Maiandacht
15.00	Lübbecke	Hl. Messe anschließend Kaffeetrinken
18.30	Espelkamp	Hl. Messe

28. Mai 2023

Pfingstsonntag

Lesejahr A

1. Lesung:
Apostelgeschichte 2,1-11

2. Lesung:
1. Korinther 12,3b-7.12-13

Evangelium:
Johannes 20,19-23

Ulrich Loose

» Jesus sagte noch einmal zu ihnen: Friede sei mit euch! Wie mich der Vater gesandt hat, so sende ich euch. Nachdem er das gesagt hatte, hauchte er sie an und sagte zu ihnen: Empfangt den Heiligen Geist! Denen ihr die Sünden erlasst, denen sind sie erlassen; denen ihr sie behaltet, sind sie behalten. «

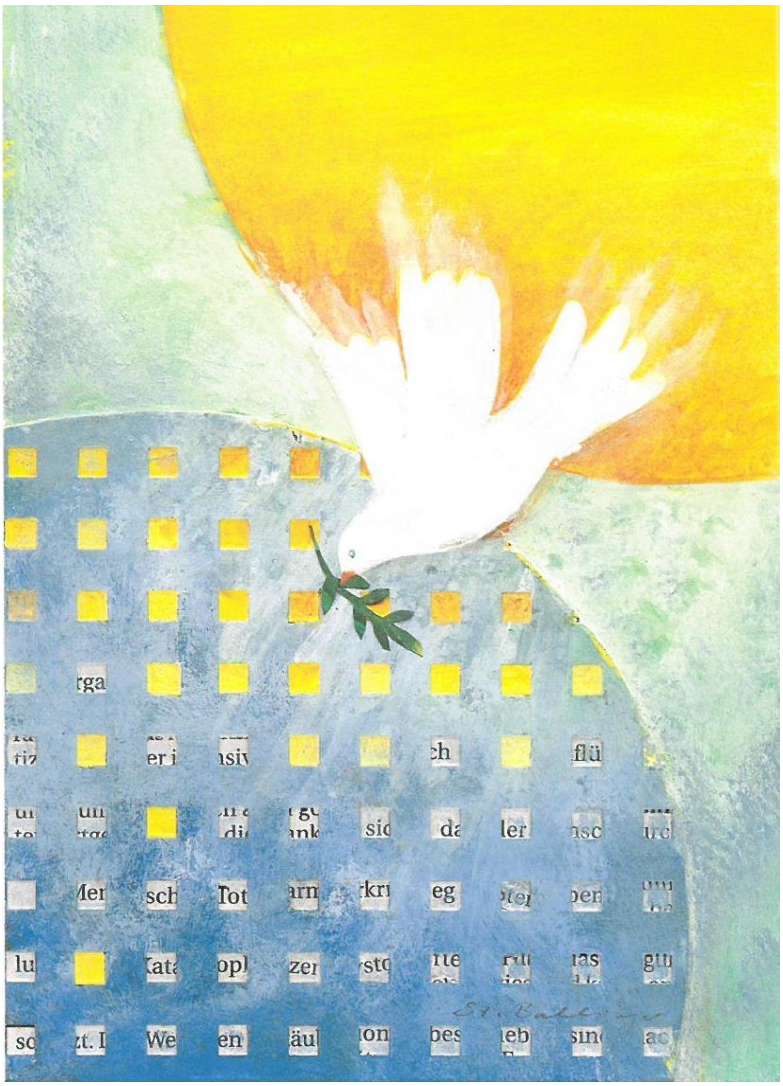

Bild: Stefanie Bahlinger, „ Von Gott berührt!“

Samstag, 27.05.2023

17.00	Rahden	Vorabendmesse mit Marienlob
18.30	Lübbecke	Vorabendmesse

Sonntag, 28.05.2023		**PFINGSTEN - HOCHFEST DES HL. GEISTES**
10.00	Lübbecke	Hochamt
10.30	Espelkamp	Hochamt mit Kindergottesdienst
11.00	Pr. Oldendorf	Hochamt
Montag, 29.05.2023		**Maria, Mutter der Kirche, PFINGSTMONTAG**
10.00	Rahden	Hochamt
10.30	Espelkamp	Hochamt
10.30	Lübbecke	ökumenischer Gottesdienst in der Ev. St. Andreaskirche (Predigt: Pfr. Dr. Christian Hohmann) anschließend Begegnung im Gemeindehaus

---

Sende aus deinen Geist, und das Antlitz der Erde wird neu !

(Psalm 104,30)

Komm Heiliger Geist, du **Geist der Weisheit**!
Belehre unsere Herzen, damit wir unser letztes Ziel immer vor Augen haben, die himmlischen Güter allen irdischen vorziehen und den Weg erkennen, der zum ewigen Leben führt.

Komm Heiliger Geist, du **Geist der Einsicht**!
Erleuchte uns, damit wir die Geheimnisse des Heiles recht verstehen, im Licht des heiligen Glaubens wandeln und in allen Lebenslagen die Hand deiner Vorsehung erkennen.

Komm Heiliger Geist, du **Geist des Rates**!
Stehe uns gnädig bei in allen Schwierigkeiten und Zweifeln. Lass uns erkennen, was dir zur Ehre und uns zum Heile gereicht. Bewahre uns vor Irrwegen und leite uns sicherer auf dem rechten Pfade deiner Gebote.

Komm Heiliger Geist, du **Geist der Stärke**!
Gib unserem schwachen Willen Kraft, in den Versuchungen und Leiden dieses Lebens. Lass uns alle Menschenfurcht ablegen, in der Trübsal geduldig ausharren und den Nachstellungen des Teufels widerstehen.

Komm Heiliger Geist, du **Geist der Erkenntnis**!
Lehre uns, in den Wunderwerken der Schöpfung deine Allmacht, Weisheit und Liebe erkennen und dich preisen. Du „Anfang und Ende“ aller Dinge, dringe tief in unser Herz ein,

damit wir unser Leben in Wort und Tat nach den Weisungen und Mahnungen des Gewissens ausrichten.

Komm Du **Geist der Frömmigkeit**!
Gib uns die Gesinnung kindlicher Hingabe und inniges Vertrauen zu Gott, unserem Vater. Wecke in uns wahre Großmut und lass uns vor keinem Opfer zurückschrecken.

Komm Heiliger Geist, du **Geist der Gottesfurcht**!
Durchdringe unsere Herzen mit heiliger Ehrfurcht, die der Anfang der Weisheit ist. Amen.

Dienstag, 30.05.2023

09.00	Lübbecke	Hl. Messe
09.00	Espelkamp	Hl. Messe

Mittwoch, 31.05.2023

09.00	Espelkamp	Gemeinschaftsmesse der Kfd

Donnerstag, 01.06.2023 Hl. Justin

09.00	Espelkamp	Hl. Messe
18.00	Espelkamp	Ökum. Friedensgebet am Kreuz, Breslauer Straße
18.00	Lübbecke	Ökum. Friedensgebet in der ev. St. Andreaskirche

Freitag, 02.06.2023 Hl. Marcellinus u. hl. Petrus, Herz-Jesu Freitag

10.00	Espelkamp	Gottesdienst im Seniorenquartier
15.00	Lübbecke	Hl. Messe anschließend Fahrt zum Spargelessen
17.00	Espelkamp	Eucharistische Anbetung
18.30	Espelkamp	Hl. Messe

Sonntag, 04.06.2023 HOCHFEST DER HEILIGSTEN DREIFALTIGKEIT

Samstag, 03.06.2023

16.00	Lübbecke	Brautamt
17.00	Rahden	Vorabendmesse
18.30	Lübbecke	Vorabendmesse

Sonntag, 04.06.2023

10.00	Lübbecke	Hochamt
10.30	Espelkamp	Hochamt anschl. Kirchencafé
11.00	Pr. Oldendorf	Hochamt

Danke und Vergelt´s Gott!

Die festliche Osterzeit geht bis zum Pfingstfest. Das höchste Fest unseres Glaubens ist und bleibt die Feier von Tod und Auferstehung unseres Herrn Jesus Christus. In unseren Gemeinden konnte die Osterzeit auch in diesem Jahr sehr schön gestaltet und gefeiert werden. Daran waren und sind immer ganz viele Menschen beteiligt. Ganz herzlich sei allen Frauen und Männern, Kindern und Jugendlichen gedankt, die irgendwo beteiligt waren. Da sind die Küsterinnen und Küsterdienste, Messdienerinnen und Messdiener und andere liturgische Dienste im Ehrenamt und Personen, die die Osterfeuer vor den Osternachtfeiern vorbereitet haben. Ja, das Licht der Osterkerze leuchtet, es strahlt hinein in die Herzen der Menschen. Danke allen, die das Licht der Osternacht weitertragen. Frauen und Männer haben sich in der Vorbereitung und Durchführung der Erstkommunionfeiern vielfältig engagiert. Zu unseren Festgottesdiensten gehört ganz wichtig die musikalische Begleitung. Auch da gilt es Danke zu sagen, wo die Organistin, der Singkreis und/ oder der Gitarrenkreis ihre Unterstützung eingebracht haben. Alles in allem, wir sagen Danke und Vergelt‘s Gott!! Der Glaube lebt und zeigt sich in unseren Gemeinden durch das Zeugnis vieler Gemeindemitglieder. Somit laden wir weiterhin alle Menschen guten Willens ein, auch in Zukunft mitzumachen. Kirche ist und bleibt Beziehung, Gemeinschaft mit Jesus Christus und den Menschen auch hier bei uns im Lübbecker Land. Mach mit, es lohnt sich!! Am Pfingstfest wird unsere Sendung in die Welt wiederum neu angefacht und angefeuert. Das heißt, wir verschließen uns nicht hinter Kirchenmauern, wir bleiben nicht nur unter uns, sondern gehen hinaus in die Welt und zeigen draußen, was wir drinnen glauben. Wir kehren trotzdem immer wieder zurück an die Orte unserer Rituale. Wir lassen uns von dort aus immer wieder neu senden! Ich wünsche Ihnen/ Euch schon jetzt ein frohes Pfingstfest!
Für die Hauptamtlichen im Pastoralverbund Lübbecker Land,

Ihr Karl-Heinz Graute!

Hinweise für alle Gemeinden des Pastoralverbundes

Beichtmöglichkeit: Beichte ist nach Absprache möglich!

Kollekte am	St. Marien	St. Michael	St. Raphael	St. Joh. Bapt.
13./14.5.	für die Gemeinde/ Türkollekte für das Müttergenesungswerk			
20./21.5.	für die Gemeinde			
27./28.5.	Renovabis			
3./4.6.	Solidaritätsfond Jugendarbeitslosigkeit			

Auch in diesem Jahr bittet der Caritasverband Minden e. V., anlässlich des Muttertags am 14.5. um eine Kollekte für das Müttergenesungswerk.

Einzelspenden bitte nicht im Pfarrbüro oder beim Pfarrer abgeben sondern direkt an den Caritasverband Minden überweisen! Danke!

Caritasverband Minden e.V. Sparkasse Minden-Lübbecke /
DE72 4905 0101 0040 0027 27
Verwendungszweck: Spende Müttergenesungswerk

Aufruf der deutschen Bischöfe zur Pfingstaktion von Renovabis 2023

Liebe Schwestern und Brüder,

Arbeitskräfte aus dem Ausland sind für Deutschland enorm wichtig. Ohne sie würden große Teile der Wirtschaft und unseres täglichen Lebens nicht funktionieren. Sehr viele der bei uns tätigen Migrantinnen und Migranten kommen aus Mittel- und Osteuropa.

Deshalb nimmt die diesjährige Pfingstaktion des Osteuropa-Hilfswerks Renovabis das Thema „Arbeitsmigration aus Osteuropa“ in den Blick. Das Leitwort lautet: „Sie fehlen. Immer. Irgendwo.“ Es geht um Menschen, die ihre Heimat verlassen, um ihren Lebensunterhalt in der Fremde zu verdienen. Die Entscheidung zur Migration erfolgt selten leichtfertig, meist beruht sie auf Not. Die Folgen sind gravierend; denn in ihren Herkunftsländern hinterlassen die Frauen und Männer eine große Lücke: Sie fehlen in ihren Familien und in ihren Gemeinden, sie fehlen als Arbeitskräfte und Bürger. Hier in Deutschland erfahren die Migrantinnen und Migranten oft wenig Wertschätzung. Viele leiden unter prekären Beschäftigungsverhältnissen, manche sogar unter kriminellen Machenschaften bis hin zum Menschenhandel. Zusammen mit der Kirche in Osteuropa hilft Renovabis, diesen Menschen in ihrer Heimat Perspektiven zu eröffnen - durch Bildung und bessere Arbeitsmöglichkeiten. So unterstützt das Hilfswerk zum Beispiel einen häuslichen Pflegedienst in Belarus, Job-Trainings für jugendliche Häftlinge in der Republik Moldau oder Projekte zur regionalen Entwicklung im Kosovo.

Wir bitten Sie herzlich: Unterstützen Sie die Anliegen von Renovabis durch Ihr Gebet und Ihre großzügige Spende bei der Kollekte am Pfingstsonntag.

Dresden, den 2. März 2023

Für das Erzbistum Paderborn
Diözesanadministrator

Michael Bredeck

Renovabis

www.renovabis.de

Sie fehlen.

Immer. Irgendwo.

Arbeitsmigration aus Osteuropa

Helfen Sie mit Ihrer Online-Spende!

DZI Spenden-Siegel

Pfingstkollekte am 28. Mai 2023

caritas

CKD Das Netzwerk von Ehrenamtlichen

caritas

Mut zur Hoffnung – Caritas-Sommersammlung 2023

Sehr geehrte Damen und Herren,
was genau bedeutet für Sie **Hoffnung?**
Fragt man Wikipedia dann steht dort: Hoffnung ist der Glaube beziehungsweise die Erwartung eines erwünschten Ereignisses in der Zukunft, ohne dass Gewissheit darüber besteht, ob es auch wirklich eintreten wird.
Seit nunmehr drei Jahren herrscht in unserer Gesellschaft **Krisenmodus**. Nach der Corona-Pandemie sind wir alle übergangslos mit den Geschehnissen in der Ukraine und einem Krieg in Europa konfrontiert, dessen Auswirkungen mittel- und unmittelbar **jede*n von uns** betreffen.
Was hatten Sie sich für die Zeit nach Corona gewünscht? **Was waren Ihre Hoffnungen?** Ein normaler Alltag? Stabile Zukunftsperspektiven? Keine Kurzarbeit mehr? Endlich wieder in den Urlaub fahren können? Kein Homeschooling mehr? Wieder lachende Kinder und zusammen was unternehmen? Nicht mehr einsam sein?
Für viele Menschen in unserer Gesellschaft haben sich diese Hoffnungen nicht erfüllt. Mehr denn je sind **die caritativen Grunddienste** und **das caritative Ehrenamt** gefragt, um unsere **Gesellschaft** in diesen schwierigen Zeiten **zusammenzuhalten** und **Menschen** zu **unterstützen**. Mehr denn je sind Menschen trotz Arbeit **von Armut betroffen** oder in finanziellen Schwierigkeiten. Mehr denn je wollen wir gemeinsam eine **gute Integrationsleistung** als Gesellschaft meistern. Mehr denn je müssen wir täglich überdenken, wie wir mit den **immer neuen Herausforderungen** umgehen.

Mehr denn je brauchen wir Mut. Wir brauchen Mut zur Hoffnung.
Mit ihrer Spende ermöglichen Sie der örtlichen Caritas-Konferenz einen finanziellen Spielraum für unbürokratische Hilfen vor Ort, wenn der Kühlschrank leer ist, die Kinderschuhe zu klein sind oder die Rente für das Stück Streuselkuchen nicht reicht und man deshalb niemanden mehr zum Kaffeetrinken trifft. Sie unterstützen **die caritativen Grunddienste** wie zum Beispiel die Schuldnerberatung, die allgemeine Sozialberatung als erste Anlaufstelle für Menschen in schwierigen Lebenssituationen oder die Hilfsangebote für Menschen auf der Flucht.

Sie unterstützen Menschen, die Menschen unterstützen - In Zeiten, in denen die Hoffnung, dass es bald besser wird, manchmal nur schwer zu fassen ist.
Anlässlich der gemeinsamen Sommersammlung von Diakonie und Caritas vom 27. 5. bis 17. 6 23 bitten wir Sie um eine Spende für die Arbeit der Caritas.

Spendenkonto der CKD St. Marien Espelkamp:
IBAN: DE11 4905 0101 0031 0238 56 BIC: WELADED1MIN Sparkasse Minden-Lübbecke

Spendenkonto der CKD St. Joh. Bapt. Lübbecke:
IBAN: DE16 4905 0101 0005 0033 22 BIC:
WELADED1MIN Sparkasse Minden-Lübbecke
Spendenkonto der CKD St. Raphael Pr. Oldendorf:
IBAN: DE55 4905 0101 0000 0626 04 BIC:
WELADED1MIN Sparkasse Minden-Lübbecke
Spendenkonto der CKD St. Michael Rahden:
IBAN: DE32 4905 1065 0000 0501 20 BIC:
WELADED1RHD Stadtsparkasse Rahden
Stichwort: Spende Caritas-Sommersammlung

Das gespendete Geld kommt Menschen in Not vor Ort zu Gute.
70 Prozent des Sammlungserlöses dienen der Finanzierung der sozialen Arbeit der ehrenamtlich tätigen Caritas-Konferenzen. Die verbleibenden 30 Prozent erhält der Caritasverband Minden e.V. Diese Spenden ermöglichen Angebote, Dienste und Projekte, die keine oder nur teilweise öffentliche Fördermittel erhalten. **Jeder Betrag ist ein wertvoller Beitrag, um die verschiedensten Hilfen zu finanzieren. Bitte helfen Sie uns dabei. Spenden Sie mutig, geben Sie Hoffnung! Herzlichen Dank!**

Ihre Caritas-Konferenzen im Pastoralverbund Lübbecker Land

Firmvorbereitung 2022/2023
Am Dienstag, den 09. Mai, findet um 19:00 Uhr in Espelkamp ein Informationsabend für die Firmbewerberinnen, Firmbewerber (aus allen Gemeinden) und deren Eltern statt. Treffen ist in der St. Marien Kirche!
Am Freitag, den 12. Mai findet in der St. Johannes Bapt. Kirche zu Lübbecke für alle Firmbewerberinnen und Firmbewerber um 16:30 Uhr ein Bußgottesdienst zum „Tag der Versöhnung“ statt.
Einzelgespräche sind im Anschluss möglich!

Nachholtermin, für alle Firmbewerber/ innen, die an keinem Wochenende in Hardehausen teilgenommen haben
ist am Samstag, 20 Mai, 14.00-15.30 Uhr im Lübbecker Gemeindehaus.

Festgottesdienste mit Spendung der Hl. Firmung
durch Weihbischof Josef Holtkotte

in St. Marien Espelkamp	Samstag, 10.6. 2023 um 14.30 Uhr
in St. Michael Rahden	Samstag, 10.6.2023 um 17.00 Uhr
in St. Johannes Baptist Lübbecke	Sonntag, 11.6.2023 um 15.00 Uhr

---

🕮 Kommunionkurs 2022/2023

Sonntag 4.6.: **Gemeinsames Grillen** der Kommunionkinder mit ihren Familien nach der 10 Uhr Messe in Lübbecke
Samstag, 17.6. **Abschlußfahrt zum Bibeldorf** nach Rietberg
Abfahrt Espelkamp 9.45 Uhr, Lübbecke 10.00 Uhr

In St. Johannes Bapstist Lübbecke
haben folgende Kinder das Sakrament der Erstkommunion empfangen:
Raphael Bachnick, Giorgiana-Adriana Cretu, Carla Csury, Julia Dobrzyńska, Dominikas Einoris, Głowacki, Semiljano-Sylwester Głowacki, Gabrijela Josić, Gabriel Koska, Hanna Kujawa, Mariana Valentina Rivero Maita, Alexander Oberdörfer, Sebastian Persson, Julia Pujdak, Martin Rajkowski, Josephine Terhaar, Lukas Wehebrink, Oskar Wieczorkowski, Robin Dziubany und Wendy Timah Opoku.

In St. Marien Espelkamp
haben folgende Kinder das Sakrament der Erstkommunion empfangen:
Claudia Czauż, Oliver Czub, Jana Fribus, Dominik Meyer, Marius Meyer, Alina Pessara, Mika Rittscher, Damyan Schoormann, Til Strangmeier, Luis Volk und Emilia Werth.

In St. Michael Rahden
haben folgende Kinder das Sakrament der Erstkommunion empfangen:
Olivier Nitubydz, Luuk Osterbrock, Jakob Reker, Christian Salbut, Sebastian, Salbut, Rico Zimmermann.

Alle Fotos: Karolina Tomczuk

Messdienerausflug in das Safariland Stukenbrock
Sonntag, 18.6.2023

Herzliche Einladung an alle Messdiener/ innen im Pastoralverbund!
Es ist vorgesehen, dass nach der Ankunft in Safaripark und der Bustour durch das Wildtiergehege, jeder den Freizeitpark-Vergnügungspark-Bereich mit den Angeboten und Fahrgeschäften in Eigenregie erkunden kann.

Anmeldeformulare bekommt ihr in den örtlichen Sakristeien. Diese müssen bis 31. Mai bei P. Subhash, Pfr. Graute oder Magdalena Kovac´ abgegeben werden. Abfahrt ist 12.30 Uhr von Espelkamp und Lübbecke. Rückfahrt gegen 18.00 Uhr. Weitere Informationen findet ihr auf dem Anmeldeformular.

Tagesfahrt zu den Passionsspielen nach Hallenberg am Samstag, 12.08.2023
Die Aufführung der Passionsspiele beginnt um 15.30 Uhr.
Abfahrt: 8.00 Uhr, Rückkehr: gegen 22.00 Uhr.
Weitere Informationen finden Sie im Internet unter
www. freilichtbuehne-hallenberg.de
Anmeldungen sind über das Pastoralverbundsbüro möglich.

Für die **Gemeindefahrt vom 23. – 27. September 2023** sind noch einige Einzelzimmer frei. Anmeldung im Pfarrbüro.

Vorschau
Das **Hochfest Fronleichnam** feiern wir in diesem Jahr am 8. Juni in St. Michael, Rahden mit einem Festhochamt um 10 Uhr am Gemeindehaus und anschließender Prozession nach Schloß Rahden und zurück. Die Kommunionkinder sind eingeladen mit ihrer Festkleidung dabei zu sein und alle Messdiener aus dem Pastoralverbund in Messdienerkleidung.

Gottesdienste in den Sommerferien vom 24.6. bis 5.8.2023
In diesem Jahr bleiben in den Sommerfeien die Gottesdiensten wie gewohnt bestehen . Es entfällt nur die Vorabendmesse in Lübbecke!

St. Raphael, Pr. Oldendorf

Offene Kirche ist immer sonntags bis 17.00 Uhr

Am Mittwoch vor **Christi Himmelfahrt** (17.5.) feiern wir um 18.30 Uhr eine Vorabendmesse

St. Johannes Bapt., Lübbecke

Maiandachten
feiern wir im Monat Mai in unserer Gemeinde jeweils freitags, eine halbe Stunde vor der Hl. Messe, also immer um 14:30 Uhr.

Das Kirchencafé
ist am Sonntag, 21.5. nach dem 10 Uhr-Hochamt im St.-Joh.-Gemeindehaus geöffnet. Das Team freut sich auf viele Besucher zum gemütlichen Austausch oder auch Kennenlernen bei einer Tasse Kaffee /Tee und Gebäck

---

Kinderkirche
ist am Sonntag, den 21.5., um10 Uhr, in der Kirche (Thema : „Himmelfahrt“).

Ökumenischer Gottesdienst
Am Pfingstmontag, den 29. Mai, wird um 10:30 Uhr in der ev. St. Andreaskirche in Lübbecke ein ökumenischer Gottesdienst gefeiert.
Anschließend ist eine Begegnung im Gemeindehaus.

Der Singkreis
trifft sich zu den nächsten Proben am Donnerstag, 25.05. und 01.06., jeweils um 19.00 Uhr im St. Johannes Gemeindehaus.

Gitarrengruppe
Die Lübbecker Gitarrengruppe trifft sich freitags um 17 Uhr im Gemeindehaus zur Probe. Wer das Gitarrenspielen erlernen möchte ist herzlich willkommen. Informationen bei: Klemens Steinhoff (Tel. 05741/2301004).

SPIELE-TREFF im ST. JOHANNES Gemeindehaus
Das nächste Treffen ist am Montag, 5. Juni, um 19.00 Uhr im St.Johannes-Gemeindehaus.

Der Freitagstreff
fährt am 02. Juni, nach der Hl. Messe um 15:00 Uhr, direkt im Anschluss zum Spargelhof Winkelmann. Bei Interesse bitte an Frau Erber wenden, Tel. 05741/9622 und dort für die Teilnahme anmelden.

Ökum. Friedensgebet
ist donnerstags um18 Uhr, in der ev. St. Andreaskirche.

Öffentliche Pfargemeinderatssitzung
ist am 14.6. um 19 Uhr im St.Johannes Gemeindehaus.

Friedhelm Diekemper wurde in den Verbandsausschuss des Gemeindeverbands gewählt
Wir freuen uns, dass Herr Friedhelm Diekemper, Lübbecke, nun Mitglied des Verbandsausschusses ist und die Stimme des Pastoralverbundes Lübbecker Land dort vertreten wird.
Der Gemeindeverband Katholischer Kirchengemeinden Ostwestfalen-Lippe leistet die Vermögensverwaltung für 214 Kirchengemeinden im östlichen Erzbistum Paderborn. Einmal im Jahr kommen Vertreter aller Kirchenvorstände zusammen, um über die geleistete Arbeit des Gemeindeverbands zu beschließen. Um auch im laufenden Jahr Entscheidungen treffen zu können, wählen die Vertreter der Kirchenvorstände den Verbandsausschuss, bestehend aus 12 Mitgliedern, die mit dem Geschäftsführer, Herrn Detlef Müller, und dem Vorsitzenden, Dechant Norbert Nacke, mehrfach im Jahr zusammenkommen.

Gesucht wird!
In Lübbecke wird jemand gesucht, der bei Anfragen zur Nutzung der Räumlichkeiten des St. Johannes Gemeindehauses für Privatveranstaltungen, die Schlüsselübergabe und anschl. die Abnahme der Räumlichkeiten übernimmt..

St. Marien, Espelkamp

Gemeinschaftsmesse der kfd ist am Mittwoch, den 31.5. um 9:00 Uhr, anschl. Frühstück im Gemeindehaus.

Kegeln im Bürgerhaus ist am Mittwoch, den 17.5., um 17:30 Uhr.

Gymnastik der Frauen mit anschließendem Kaffeetrinken ist am Donnerstag, 25.5. um 15.30 Uhr

Ökumenisches Friedensgebet
ist immer donnerstags um 18:00 Uhr am Kreuz in der Breslauer Straße.

Kindergottesdienst
Die nächsten Termine sind am 14.5. und 28.5.
Nach der Sommerpause: 13.8., 27.8., 10.9., 24.9., 8.10. und 22.10.
Gemeinsamer Beginn ist im Hochamt um 10:30 Uhr dann werden die Kinder für ihren eigenen Gottesdienst ins Pfr. Schoder-Haus entsendet.

Chor taktvoll
Die nächsten Proben sind am Dienstag, den 16. und 30. Mai und 6.6. um 19:30 Uhr im Gemeindehaus.

Dienstag der Begegnung von 15 - 17 Uhr im Pfr.-Schoder-Haus.
Wir laden Senioren, Männer und Frauen zu einem Nachmittag der Begegnung ein. Zum Reden, Spielen oder Basteln...

Familien-Spiele-Nachmittag
Jeden Freitag von 16 – 18 Uhr im Pfarrer-Schoder-Haus
Der Spielenachmittag entfällt am 9.6. (nach Fronleichnam)

Das Kirchencafé
ist am 4. Juni nach dem Hochamt geöffnet. Um Anmeldung in die ausliegende Liste wird gebeten.

Personalia
Für unsere St. Marien Kirche wird eine Reinigungskraft gesucht!
Der Stundenumfang beträgt 2 Wochenstunden.
Interessierte werden gebeten ihre schriftliche Bewerbung an den Kirchenvorstand von St. Marien Espelkamp, z. H. Pfarrer Graute, Isenstedter Straße 80a, 32339 Espelkamp, einzureichen.

St. Michael, Rahden

Im Mai feiern wir die Vorabendmessen in St. Michael mit Marienlob.

Öffentliche Pfarrgemeinderatssitzung
ist am Dienstag, 23.5. um 20.00 Uhr im Gemeindehaus.

Redaktionsschluss für den nächsten Pfarrbrief ist am 31.5.2023.
Der nächste Pfarrbrief gilt für 3 Wochen bis zum 25.6.2023

Herausgeber:
Pastoralverbund Lübbecker Land; Isenstedter Straße 80a, 32339 Espelkamp
E-Mail: info@pv-luebbeckerland.de; ☎ 05772/3457 - Fax: 05772/6218;
Homepage: http://www.pv-luebbeckerland.de
Öffnungszeiten Pastoralverbundsbüro:
Montag und Mittwoch 9 – 12 Uhr; Donnerstag, 15 – 18 Uhr
Frau Claudia Kornhaas; info@pv-luebbeckerland.de
Frau Silke Biermann – Pfarrbriefredaktion; pfarrbrief@pv-luebbeckerland.de
Pastoralteam:
Pfarrer Karl-Heinz Graute, Niederwall 14, 32312 Lübbecke; ☎ 05741/8870 – Fax: 05741/8883;
E-Mail: pf.graute@web.de
Pater Subhash Ullattil MST, Isenstedter Str. 80b, 32339 Espelkamp, ☎ 05772/936560
E-Mail: subhashluebbeckerland@gmail.com
Diakon Wilfried Schulz, Bökenkamp 8, 32609 Hüllhorst, ☎ 05744/4685, -
E-Mail: SchulzPaul13@t-online.de
Diakon Oliver Soddemann, Elsterweg 3, 32361 Preußisch Oldendorf, ☎ 05742/7045837;
E-Mail: OS@soddemann.de
Pfarrer i.R. Hans Günter Voß / Subsidiar, An der Marina 16, 49152 Bad Essen, ☎ 05472/9547706;
E-Mail: h.g.l.voss@t-online.de
Lucja Kuczkowski / Mitarbeiterin im pastoralen Dienst, Büro in Espelkamp
☎ 05772/ 3458; E-Mail: lucja.kuczkowski@t-online.de
Benedikt Getta / Außendienstmitarbeiter des Gemeindeverbands Bürozeiten: mittwochs 9-14 Uhr
Einrichtungen: Familienzentrum Espelkamp im Verbund - Kath. Kinderhaus St. Marien
Isenstedter Straße 82, 32339 Espelkamp; Leitung: Frau Gaby Riesner, ☎ 05772/9159694 –
E-Mail: stmarienespelkamp@kath-kitas-mirali.de
Die Kirchen in unserem Pastoralverbund sind:
St. Johannes Baptist, Niederwall 14, 32312 Lübbecke
St. Raphael, St.-Raphaels-Weg 2, 32361 Preußisch Oldendorf
St. Marien, Isenstedter Straße 78, 32339 Espelkamp
St. Michael, Burggarten 2, 32369 Rahden